REPUBLIKA HRVATSKA
MINISTARSTVO OBRANE

GODIŠNJI IZVJEŠTAJ O RADU ZA 2025. GODINU

Zagreb, siječanj 2026.

Sadržaj

Predgovor potpredsjednika Vlade Republike Hrvatske i ministra obrane ..

1. Uvod .....
   1.a Organizacijska struktura .....
   1.b Ljudski potencijali .....
2. Kontekst .....
3. Ostvarenje planiranih mjera i aktivnosti .....
4. Financijski izvještaji .....
5. Izvještaji o radu agencija, ustanova i/ili trgovačkih društava .....

Predgovor potpredsjednika Vlade Republike Hrvatske i ministra obrane

U 2025. godini, kao i u godinama nakon početka ruske agresije na Ukrajinu, geopolitička situacija i dalje je složena i izazovna te je stoga i u 2025. godini nastavljeno intenzivno opremanje Oružanih snaga Republike Hrvatske radi jačanja obrambenih sposobnosti na nacionalnoj razini tako i u okviru NATO-a i obrambenih inicijativa Europske unije.

U daljnjoj tranziciji na zapadne platforme kompletirana je eskadrila 12 višenamjenskih borbenih aviona Rafale, nabavljen je novi besposadni zrakoplovni sustav Bayraktar, ugovorena je zajednička nabave glavnih borbenih tenkova LEOPARD 2A8, samohodnih haubica 155 mm CAESAR, samohodnih višestrukih raketnih sustava HIMARS te sustava protudronske zaštite.

Republika Hrvatska pozicionirala se kao jedna od predvodnica razvoja sposobnosti dronova i protudronskih sustava. U tom smislu Republika Hrvatska, Kraljevina Nizozemska i Republika Latvija predvode rad Koordinacijske grupe radi uspostave tematske koalicije sposobnosti.

Za provedbu dovršetka integracije sustava obrambenog planiranja sa sustavom strateškog planiranja i upravljanja razvojem Republike Hrvatske u srpnju 2025. godine Hrvatski sabor usvojio je Strategiju obrane Republike Hrvatske i Dugoročni plana razvoja Oružanih snaga Republike Hrvatske 2025. – 2036. Donošenjem navedenih akta proveden je puni ciklus obrambenog planiranja koji je usklađen s nacionalnim sustavom strateškog planiranja Republike Hrvatske.

Donošenjem Zakona o izmjenama i dopunama Zakona o obrani i Zakona o izmjenama i dopunama Zakona o službi u Oružanim snagama Republike Hrvatske uspostavljeno je temeljno vojno osposobljavanje uvođenjem kojeg se nadalje osiguravaju preduvjeti za popunu djelatnog vojnog sastava i pričuvne komponente Hrvatske vojske te sposobnost narastanja snaga.

Uz nastavak dosadašnjih aktivnosti promidžbe naglašeno je korištenje društvenih mreža i pokretanje namjenske internetske stranice postanivojnik.hr u provedbi promidžbenih i informativnih kampanja informiranja javnosti o uvođenju temeljnog vojnog osposobljavanja te privlačenja kandidata za djelatnu vojnu službu prema iskazanim godišnjim potrebama za osobljem, ročnicima, kadetima, pilotima, stipendistima te deficitarnim zanimanjima.

U prigodi obilježavanja 30. obljetnice vojno-redarstvene operacije Oluja, Dana pobjede i domovinske zahvalnosti te Dana hrvatskih branitelja, 31. srpnja 2025. uz prisutnost više tisuća građana i brojnih domaćih i stranih uzvanika održan je najveći mimohod Hrvatske vojske.

Republika Hrvatska nastavila je pridonositi međunarodnoj sigurnosti i stabilnosti sudjelovanjem u međunarodnim misijama, operacijama i aktivnostima NATO-a, Europske unije i Ujedinjenih naroda. Među značajnijim aktivnostima ističe se sudjelovanje Oružanih snaga Republike Hrvatske u borbenog skupini Europske unije 2025. (EUBG 2025) s vodećom nacijom Saveznom Republikom Njemačkom kao i sudjelovanje u NATO aktivnostima prednjih kopnenih snaga u Mađarskoj, Republici Poljskoj i Republici Bugarskoj.

Oružane snage Republike Hrvatske 2025. godine pružale su potporu i pomoć civilnim institucijama i stanovništvu sudjelovanjem u gašenju požara otvorenog prostora, hitnom zračnom medicinskom prijevozu unesrećenih ili oboljelih, potrazi i spašavanju, obrani od poplava te u drugim namjenskim zadaćama.

Godišnji plan rada Ministarstva obrane za 2025. godinu uspješno je proveden te su realizirane utvrđene mjere i aktivnosti usmjerene unaprjeđenju sposobnosti Oružanih snaga Republike Hrvatske kako bi se moglo odgovoriti na sve izazove i zadaće.

POTPREDSJEDNIK VLADE REPUBLIKE HRVATSKE
I MINISTAR OBRANE

Ivan Anušić

REPUBLIKA HRVATSKA - MINISTARSTVO OBRANE - ZAGREB

KLASA: 030-01/26-01/1
URBROJ: 512-01-26-3
Zagreb, 30. siječnja 2026.

1. Uvod

Godišnji izvještaj o radu donosi pregled ostvarenih aktivnosti koje su planirane Godišnjim planom rada Ministarstva obrane za 2025. godinu, a vezani su uz djelokrug i organizaciju Ministarstva, mjere sadržane u aktima strateškog planiranja izrađenima na temelju Zakona o sustavu strateškog planiranja i upravljanja razvojem Republike Hrvatske te utrošenim proračunskim sredstvima.

1.a Organizacijska struktura

Uredbom o unutarnjem ustrojstvu Ministarstva obrane („Narodne novine“, br. 9/25.) uređeno je unutarnje ustrojstvo, nazivi ustrojstvenih jedinica i njihov djelokrug rada, način upravljanja, radno i uredovno radno vrijeme i okvirni broj državnih službenika i namještenika te druga pitanja od važnosti za rad Ministarstva obrane.

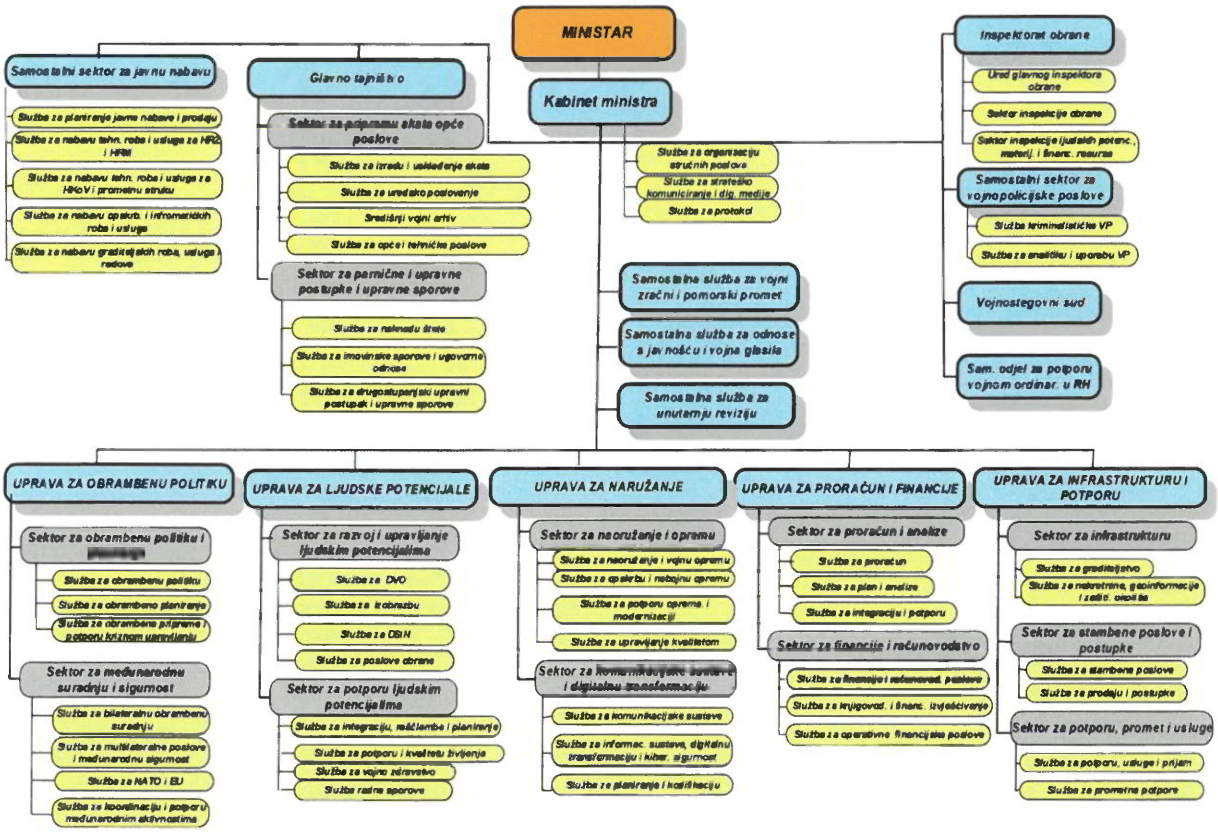

1.b. Ljudski potencijali po ustrojstvenim jedinicama

Ustrojstvena jedinica	Broj zaposlenih na dan 31.12.2025.	Kvalifikacijska struktura (%)					Spol (%)		Dobna struktura (%)				
		VSS (VIII i VII-2)	VSS	VŠS	SSS	KV/PKV/NKV	M	Ž	18-30	31-40	41-50	51-60	60+
Ministarstvo obrane	4	0,00	50,00	25,00	25,00	0,00	100,00	0,00	0,00	0,00	0,00	50,00	50,00
Kabinet ministra	31	6,45	54,84	12,90	19,35	6,45	29,03	70,97	0,00	35,48	22,58	38,71	3,23
Glavno tajništvo	41	2,44	58,54	2,44	31,71	4,88	24,39	75,61	0,00	7,32	21,95	43,90	26,83
Uprava za obrambenu politiku	88	13,64	67,05	4,55	14,77	0,00	59,09	40,91	4,55	13,64	30,68	46,59	4,55
Uprava za ljudske potencijale	260	3,46	52,69	11,15	31,92	0,77	39,62	60,38	0,77	6,92	17,31	50,38	24,62
Uprava za naoružanje	83	8,43	66,27	10,84	13,25	1,20	62,65	37,35	1,20	2,41	26,51	59,04	10,84
Uprava za proračun i financije	106	3,77	58,49	5,66	32,08	0,00	12,26	87,74	0,94	16,04	21,70	43,40	17,92
Uprava za infrastrukturu i potporu	110	2,73	53,64	0,00	40,91	2,73	45,45	54,55	0,91	5,45	21,82	57,27	14,55
Inspektorat obrane	28	7,14	78,57	3,57	10,71	0,00	75,00	25,00	0,00	3,57	3,57	85,71	7,14
Samostalni sektor za javnu nabavu	31	9,68	67,74	9,68	12,90	0,00	22,58	77,42	0,00	12,90	35,48	41,94	9,68
Samostalni sektor za vojnopolicijske poslove	19	0,00	57,89	15,79	26,32	0,00	68,42	31,58	0,00	0,00	42,11	57,89	0,00
Vojnostegovni sud	7	14,29	57,14	0,00	28,57	0,00	42,86	57,14	14,29	14,29	14,29	42,86	14,29
Samostalna služba za vojni zračni i pomorski promet	14	0,00	71,43	28,57	0,00	0,00	92,86	7,14	0,00	0,00	21,43	78,57	0,00
Samostalna služba za odnose s javnošću i vojna glasila	20	10,00	70,00	0,00	20,00	0,00	40,00	60,00	0,00	10,00	30,00	35,00	25,00
Samostalna služba za unutarnju reviziju	6	33,33	66,67	0,00	0,00	0,00	66,67	33,33	0,00	0,00	16,67	50,00	33,33
Samostalni odjel za potporu Vojnom ordinarijatu u RH	2	0,00	100,00	0,00	0,00	0,00	0,00	100,00	0,00	0,00	0,00	100,00	0,00
UKUPNO	850												

2. Kontekst

Godišnji izvještaj o radu sadrži izvršenje planskih aktivnosti u 2025. godini u području jačanja savezničkih sposobnosti odvraćanja i obrane, ispunjavanju ciljeva i prioriteta utvrđenih u okviru obrambenih inicijativa NATO-a, Europske unije i Ujedinjenih naroda, razvijanju odgovarajućih strateških i planskih okvira za daljnje jačanje i razvoj obrambenih resursa, ravnomjernom ulaganja u sve grane Oružanih snaga Republike Hrvatske te pružanju potpore i pomoći civilnim institucijama i stanovništvu.

U 2025. godini dodatno je stavljen naglasak na promociju hrvatske obrambene industrije. U travnju 2025. godine organizirana je jadranska vojna i zrakoplovna izložba i konferencija ASDA 2025., a u prosincu 2025. organiziran je Industry day – „Tech & inovacije hrvatskog obrambenog sustava“, jedinstven događaj namijenjen hrvatskoj obrambenoj industriji.

3. Ostvarenje planiranih mjera i aktivnosti

KABINET MINISTRA						
Mjera	Nije primjenjivo					
Svrha provedbe mjere	Nije primjenjivo					
Odgovornost za provedbu mjere	Nije primjenjivo					
Opis statusa provedbe mjere za izvještajno razdoblje	Nije primjenjivo					
Pokazatelji rezultata	Početna vrijednost		Ciljana vrijednost za izvještajno razdoblje		Ostvarena vrijednost na kraju izvještajnog razdoblja	
	Nije primjenjivo		Nije primjenjivo		Nije primjenjivo	
Aktivnosti	Nadležnost za provedbu	Rok provedbe	Izvor financiranja	Iznos ostvaren u proračunu	Ostvarenje aktivnosti (u%)	Napomene
Osigurati kvalitetno i pravodobno obavljanje administrativnih i stručnih poslova za potrebe ministra obrane kroz: prikupljanje, objedinjavanje i obrađivanje podataka, dokumentacije i mišljenja, prevođenje, pripremu radnih matrijala za javne nastupe, suradnju s drugim ustrojstvenim jediicama, tijelima državne uprave, lokalne i područne (regionalne) samouprave i stranim partnerima	Služba za organizaciju stručnih poslova	31. 12. 2025.	A545058	***	100%	Aktivnosti se provodi kontinuirano
Koordinirati aktivnosti s drugim državnim tijelima kroz prikupljanje podataka i dokumentacije potrebne za koordinaciju, suradnju s drugim ustrojstvenim jedinicama, tijelima državne uprave, lokalne i područne (regionalne) samouprave i stranim partnerima te pružati podršku u protokolarnim aktivnostima durgih ustrojstveniih jedinica						
Djelovati na unapreeđenju analize medijksih sadržaja te initnzivirati sudjelovnje u promidžbenim aktivnostima s građanima	Služba za strateško komuniciranje i digitalne medijie					
Unaprijediti komunikaciju na društvenim mrežama						
Unificirati protokolarene aktivnosti te pružati potporu u provedbi cermonija i obljetnica od značja za Republiku Hrvatsku u kojima sudjeluje Ministarstvo obrane	Služba za protokol					

GLAVNO TAJNIŠTVO

Mjera	Upravljanje promjenama i inovacijama kroz oblikovanje, razvoj i praćenje strateških i operativnih poslova te učinkovitim upravljanjem procesima					
Svrha provedbe mjere	Opremanje i modernizacija komunikacijsko-informacijskog sustava sa svrhom poboljšanja procesa					
Odgovornost za provedbu mjere	Ovlaštena za obavljanje poslova ravnatelja Uprave za proračun i financije					
Opis statusa provedbe mjere za izvještajno razdoblje						
Pokazatelji rezultata	Početna vrijednost		Ciljana vrijednost za		Ostvarena vrijednost na kraju izvještajnog razdoblja	
	Nije primjenjivo		Nije primjenjivo		Nije primjenjivo	
Aktivnosti	Nadležnost za provedbu	Rok provedbe	Izvor financiranja	Iznos ostvaren u proračunu	Ostvarenje aktivnosti (u%)	Napomene
Sudjelovati u razvoju i unaprjeđenju informacijskog sustava za uredsko poslovanje i upravljanje dokumentima e-pisarnice	Sektor za pripremu akata i opće poslove	31. 12. 2025.	A545071	***	100%	
Obavljati nomotehničku obradu akata koje izrađuju ustrojstvene jedinice Ministarstva obrane						
Poduzimati mjere za osiguranje učinkovitosti u radu i usklađivanje rada unutarnjih ustrojstvenih jedinica						
Izraditi akte o pravu na potpis akata i uporabu pečata s grbom Republike Hrvatsek i o tome vodite propisane evidencije ovlaštenih potpisnika pismena, ugovora i akata donesenih u upravnim stvarima u Ministarstvu obrane i Oružanim snagama Republike Hrvatske						
Obavljati obradu arhivske građe, snimanje, kopiranje i izradu trajnih preslika građe radi zaštite izvornika, razmjenjivati arhivsku građu radi kompletiranja arhivskih fondova i zbirki, stručnu i znanstvenu obradu fotografe i fotodokumenata, prikupljanje, obradu i arhiviranje video i filmskog materijala te montažu i izradu videozapisa						Za digitalizaciju pripremljeno 12 d/m arh. gradiva i 18 048 dokumenata signirano rezultati u okviru Projekta "Digitalizacija arhivskog gradiva iz Domovinskog rata".
Obavljati poslove vezane za nadzor nad zaštitom arhivske građe, vođenje arhivske evidencije za arhivsku građu koja se nalazi u arhivama izvan Središnjeg vojnog arhiva						Izrađena evidencija o količinama pohranjenog arhivskog gradiva izvan Središnjeg vojnog arhiva. Izdano je 70 odobrenja Središnjeg vojnog arhiva za izlučivanje/uništavanje dokumentarnog gradiva.

Aktivnosti	Nadležnost za provedbu	Rok provedbe	Izvor financiranja	Iznos ostvaren u proračunu	Ostvarenje aktivnosti (u%)	Napomene
Koordinacija s Vladom Republike Hrvatske te drugim središnjim tijelima državne uprave. Obavljati poslove procjene učinaka prorpisa u sruadnji s ustrojstvenim jedinicama Ministarstva obrane, koordinirati procjene učinaka propisa s ndležnim tijelima državne uprave vezano za gospodarski, financijski socijalni i ekološki učinak, sudjelovati u izradi prijedloga plana propisa vezno uz godišnji plan propisa koje donosi Vlada Republike Hrvatske	Sektor za pripremu akata i opće poslove	31. 12. 2025.	A545071	***	100%	U postupku izrade propisa provedeno je 11 savjetovanja s javnošću putem portala e-Savjetovanja i objavljena izvješća o dostavljenim komentarima i prijedlozima.
Obavljanje poslova i radnji u vezi s izradom i sklapanjem međunarodnih ugovora i sporazuma iz područja obrane koje pripremaju nadležne ustrojstvene jedinice, priprema akata o potvrđivanju međunaordnih ugovora.						
Pripremati očitovanja i pribavljati dokumentaciju Državnom odvjetništvu, odnosno nadležnim državnim odvjetništvima kao zakonskom zastupniku Republike Hrvatske za zastupanje u imovinskim sporovima, sporovima radi naknade štete i iz ugovornih odnosa Ministarstva obrane	Sektor za parnične i upravne postupke i upravne sporove	31. 12. 2025.	A545071	4.989.756,35	100%	Otvorena su 642 nova predmeta, od toga u Službi za naknadu štete i Službi za imovinske sporove i ugovorne odnose 176 predmeta te u Službi za drugostupanjski upravni postupak i upravne sporove 466 predmeta.
Surađivati u poslovima pri sklapanju nagodbi u imovinskim sporovima, sporovima radi naknade štete i iz ugovornih odnosa Ministarstva obrane						

UPRAVA ZA OBRAMBENU POLITIKU

SEKTOR ZA OBRAMBENU POLITIKU I PLANIRANJE

Mjera	Nije primjenjivo
Svrha provedbe mjere	Nije primjenjivo
Odgovornost za provedbu mjere	Nije primjenjivo
Opis statusa provedbe mjere za izvještajno razdoblje	Nije primjenjivo

Pokazatelj rezultata	**Početna vrijednost**	**Ciljana vrijednost za izvještajno razdoblje**	**Ostvarena vrijednost na kraju izvještajnog razdoblja**
	Nije primjenjivo	Nije primjenjivo	Nije primjenjivo

Aktivnost	**Nadležnost za provedbu**	**Rok provedbe (upisati datum)**	**Izvor financiranja (aktivnost u proračunu)**	**Iznos ostvaren u proračunu**	**Ostvarenje aktivnosti (u %)**	**Napomene**
Izraditi prijedloge podzakonskih akata iz nadležnosti Uprave za obrambenu politiku i sudjelovati u izradi podzakonskih akata s aspekta obrambene politike	Sektor za obrambenu politiku i planiranje/ Služba za obrambenu politiku	31. 12. 2025	A545058	***		Kontinuirana aktivnost
Izrađivati obrambene i strategijske analize za potrebe Ministarstva obrane i Oružanih snaga Republike Hrvatske						Aktivnost se provodi kontinuirano u skladu sa zahtjevima
Izrađivati stajališta i očitovanja o pitajima obrambene politike						Aktivnost se provodi kontinuirano u skladu sa zahtjevima
Surađivati u izradi info-materijala o sigurnosnim i obrambenim temama za bilateralne i multilateralne međunarodne aktivnosti						Aktivnost se provodi kontinuirano u skladu sa zahtjevima
Sudjelovati u izradi i ažuriranju uputa iz područja informacijske sigurnosti i davati preporuke ustrojstvenim jedinicama Ministarstva obrane u vezi postupanja s klasificiranim NATO i EU dokumentima						Aktivnost se provodi kontinuirano u skladu sa zahtjevima
Nadzirati postupanja s NATO i EU dokumentima u svim ustrojstvenim jedinicama Ministarstva obrane i Oružanih snaga Republike Hrvatske, provoditi pripreme za kontrolu postupanja s međunarodnim klasificiranim podacima od strane nadležnih tijela NATO-a, EU-a, UVNS-a i VSOA-e						Aktivnost se provodi kontinuirano u skladu sa zahtjevima
Provoditi povrat i zapisničko uništavanje klasificirane NATO i EU dokumentacije koja više nije potrebna ustrojstvenim jedinicama Ministarstva obrane i Oružanih snaga Republike Hrvatske i provjera stanja/raspoloživosti NATO i EU dokumenata oznake CONFIDENTIAL i SECRET						Aktivnost se provodi kontinuirano
Sudjelovati u radu Savezničke tekličke službe s ciljem upoznavanja s procedurama, standardizacije i koordinacije aktivnosti						Aktivnost se provodi kontinuirano u skladu sa zahtjevima
Sudjelovati u radu u Zajedničkom odboru za sukcesiju pokretne i nepokretne imovine prema Prilogu A Sporazuma o sukcesiji (Beč, 29. lipnja 2001.)						Kontinuirana aktivnost

Mjera	**Upravljanje promjenama, izrada i praćenje provedbe strateških i operativnih planova, potpora redovnom funkcioniranju MO i OS RH**					
Svrha provedbe mjere	Provesti dovršetak integracije sustava obrambenog planiranja sa sustavom strateškog planiranja i upravljanja razvojem Republike Hrvatske, čime će se ujedno optimizirati broj dokumenata i procedura u obrambenom resoru i osigurati provedbeni mehanizmi Dugoročnog plana razvoja Oružanih snaga, kao sektorske strategije Ministarstva obrane					
Odgovornost za provedbu mjere	Ovlaštena za obavljanje poslova ravnatelja Uprave					
Opis statusa provedbe mjere za izvještajno razdoblje	Donošenjem Strategije obrane Republike Hrvatske kao konceptualnog dokumenta i Dugoročnog plana razvoja OS RH 2025.-2036. kao sektorske strategije Ministarstva obrane te izradom prijedloga Odluke o provedbi Dugoročnog plana razvoja OS RH 2025.-2036. proveden je puni ciklus obrambenog planiranja, koji je ujedno usklađen s nacionalnim sustavom strateškog planiranja Republike Hrvatske					
Pokazatelj rezultata	**Početna vrijednost**		**Ciljana vrijednost za izvještajno razdoblje**		**Ostvarena vrijednost na kraju izvještajnog razdoblja**	
Sustav obrambenog planiranja harmoniziran sa sustavom strateškog planiranja i upravljanja razvojem Republike Hrvatske	Djelomično		DA (za 2025.)		Provedeno	
Aktivnost	**Nadležnost za provedbu**	**Rok provedbe (upisati datum)**	**Izvor financiranja (aktivnost u proračunu)**	**Iznos ostvaren u proračunu**	**Ostvarenje aktivnosti (u %)**	**Napomene**
Razviti prijedloge dokumenata iz nadležnost Ministarstva, sudjelovati u aktivnostima uz njihovo donošenje, pratiti njihovu provedbu i izrađivati prijedloge poboljšanja	Sektor za obrambenu politiku i planiranje/Služba za obrambeno planiranje	31.12 2025.	A545058	***		Hrvatski sabor 15. srpnja 2025. donio je temeljne dokumente u području obrane: Strategija obrane Republike Hrvatske i Dugoročni plan razvoja Oružanih snaga Republike Hrvatske 2025.-2036.
Koordinirati i izraditi dokumente propisane Zakonom o obrani, Zakonomo sustavu strateškog planiranja i upravljanja razvojem Republike Hrvatske i Pravilnikom o obrambenom planiranju		31.12 2025.				Donesene Smjernice obrambenog planiranja za razdoblje 2026.-2031., 5. svibnja 2025.
Evaluirati institucionlni okvir obrambenog planiranja te pratiti i po potrebi uskladivati regulaciju sa sustavom strateškog planiranja i upravljanja razvojem Republike Hrvatske		31.12 2025.				Provedeno
Koordinirati izradu i izraditi Godišnje izvješće o provedbi Nacionalne razvojne strategije Republike Hrvatske do 2030. godine za 2024. godinu		I. polugodište 2025.				Provedeno
Koordinirati i izraditi Godišnje izvješće o obrani za 2024. godinu		31.03 2025				Provedeno
Koordinirati izradu i izraditi Dokument Godišnja razmjena o obrambenom planiranju za *Organizaciju za europsku suradnju i sigurnost (OSCE)*		II. tromjesečje 2025.				Provedeno
Koordinirati i izraditi Godišnje izvješće o realizaciji Provedbenog programa Ministarstva obrane 2021.-2024. za 2024. godinu		I. tromjesječje 2025.				Provedeno
Koordinirati izradu odgovora o implementaciji obveza iz Zavjeta o obrambenim ulaganjima (Defence Investment Pledge - DIP)		I. tromjesečje 2025.				Provedeno
Koordinirati i izraditi Godišnje izvješće o implementaciji NATO ciljeva sposobnosti za Republiku Hrvatsku		I. tromjesečje 2025.				Provedeno
Koordinirati voditi izradu Nacionalnog plana implementacije PESCO projekata (NIP)		I. tromjesečje 2025.				Provedeno
Koordinirati i voditi angažiranje Ministarstva obrane i Oružanih snaga Republike Hrvatske u NATO procesu obrambenog planiranja (NDPP) - s naglaskom na preuzimanje novog paketa NATO Ciljeva sposobnosti 2025.		31.12 2025				Provedeno
Koordinirati angažiranje Ministarstva obrane i Oružanih snaga Republike Hrvatske u EU procesu izgradnje obrambenih sposobnosti		31.12 2025				Provedeno
Pružati potporu ustrojstvenim jedinicama MO i OS RH, u okviru nadležnosti, u implementaciji ciljeva sposobnosti - naglasak na organizaciji posjeta američke tvrtke ISG/US ODC-a		31.12 2025				Kontinuirana aktivnost

Mjera	Nije primjenjivo					
Svrha provedbe mjere	Nije primjenjivo					
Odgovornost za provedbu mjere	Nije primjenjivo					
Opis statusa provedbe mjere za izvještajno razdoblje	Nije primjenjivo					
Pokazatelj rezultata	**Početna vrijednost**		**Ciljana vrijednost za izvještajno razdoblje**		**Ostvarena vrijednost na kraju izvještajnog razdoblja**	
	Nije primjenjivo		Nije primjenjivo		Nije primjenjivo	
Aktivnost	**Nadležnost za provedbu**	**Rok provedbe (upisati datum)**	**Izvor financiranja (aktivnost u proračunu)**	**Iznos ostvaren u proračunu**	**Ostvarenje aktivnosti (u %)**	**Napomene**
Koordinirati i sudjelovati u procesu preispitivanja potrebe ažuriranja Plana obrane Republike Hrvatske	Sektor za obrambenu politiku i planiranje/Služba za obrambene pripreme i potporu kriznom upravljanju	31.12.2025	A545058	***		Kontinuirana aktivnost
Koordinirati i sudjelovati u procesu ažuriranja Plana djelovanja Ministarstva obrane						Kontinuirana aktivnost
Pružati stručnu potporu u izradi prijedloga planova djelovanja civilnih nositelja obrambenih priprema						Aktivnost se provodi kontinuirano u skladu sa zahtjevima
Koordinirati i sudjelovati u procesu izrade dokumenata u vezi "Potpore države domaćina" (HNS)						Kontinuirana aktivnost
Koordinirati i provoditi NATO i EU vježbe upravljanja u krizama						Aktivnosti provedene sukladno Planu
Kontinuirano ažurirati implementaciju mjera odgovora *(response measures)* u RH u skladu s NATO sustavom (NRS)						Aktivnost u tijeku
Koordinirati i sudjelovati u postupcima u davanja suglasnosti za snimanja iz zraka						Kontinuirana aktivnost
SEKTOR ZA MEĐUNARODNU SURADNJU I SIGURNOST						
Mjera	**Međunarodna obrambena suradnja i misije**					
Svrha provedbe mjere	Aktivno sudjelovanje u aktivnostima međunarodnih organizacija kojih je Republika Hrvatska članica sa svrhom zastupanja interesa i promicanja ugleda RH te unaprjeđivanje međunarodne vojne suradnje					
Odgovornost za provedbu mjere	Ovlaštena za obavljanje poslova ravnatelja Uprave					
Opis statusa provedbe mjere za izvještajno razdoblje	Provedba međunarodne obrambene suradnje i aktivnosti u okviru NATO, EU i drugih međunarodnih organizacija					
Pokazatelj rezultata	**Početna vrijednost**		**Ciljana vrijednost za izvještajno razdoblje**		**Ostvarena vrijednost na kraju izvještajnog razdoblja**	
Realizacija godišnjeg Plana bilateralne obrambene sradnje	67%		100%		Postignuto	
Aktivnost	**Nadležnost za provedbu**	**Rok provedbe (upisati datum)**	**Izvor financiranja (aktivnost u proračunu)**	**Iznos ostvaren u proračunu**	**Ostvarenje aktivnosti (u %)**	**Napomene**
Bilateralne aktivnosti (sastanci, konferencije i projekti) sa strateškim partnerima Republike Hrvatske	Sektor za međunarodnu suradnju i sigurnost	31.12.2025	A545063	1.344.153,28	96,56%	Aktivnosti provedene u skladu s Planom
Bilateralne aktivnosti (sastanci, konferencije i projekti) sa ostalim saveznicima i partnerskim državama strateškim partnerima Republike Hrvatske						
Ostale bilateralne aktivnosti od značaja za vojno-političke prioritete Republike Hrvatse i razvoj gospodarstva						

Pokazatelj rezultata	Početna vrijednost		Ciljana vrijednost za izvještajno razdoblje		Ostvarena vrijednost na kraju izvještajnog razdoblja	
Realizacija godišnjeg Plana multilateralne suradnje	67%		100%		Postignuto	
Aktivnost	**Nadležnost za provedbu**	**Rok provedbe (upisati datum)**	**Izvor financiranja (aktivnost u proračunu)**	**Iznos ostvaren u proračunu**	**Ostvarenje aktivnosti (u %)**	**Napomene**
Zastupanje Republike Hrvatske u NATO i EU tijelima	Sektor za međunarodnu suradnju i sigurnost	31.12.2025	A545064	16.220.524,47	99,29%	
Potpora Stalnim predstavništvima Republike Hrvatske pri NATO i EU u izradi nacionalnih stajališta iz djelokruga obrane						
Praćenje izvršenja međunarodno pruzetih financijskih obveza						
Sudjelovanje u multilateralnim aktivnostima za područje Jugoistočne i Srednje Europe (Američko-jadranska povelja, Srednjoeuropska obrambena suradnja, RACVIAC, Forum ministara obrane Jugoistočne Europe)						
Sudjelovanje u multilateralnim aktivnostima vezanim uz značajne međunarodne organizacije, forume i konferencije						
Praćenje mogućnosti sudjelovanja hrvatske obrambene industrije kao i Ministarstva obrane u NATO i EU inicijativama i programima za razvoj sposobnosti						

Pokazatelj rezultata	Početna vrijednost		Ciljana vrijednost za izvještajno razdoblje		Ostvarena vrijednost na kraju izvještajnog razdoblja	
Realizacija godišnjeg Plana nadzora naoružanja	72%		100%		Na pravom putu	
Aktivnost	**Nadležnost za provedbu**	**Rok provedbe (upisati datum)**	**Izvor financiranja (aktivnost u proračunu)**	**Iznos ostvaren u proračunu**	**Ostvarenje aktivnosti (u %)**	**Napomene**
Sudjelovanje u aktivnostima iz područja nadzora naoružanja	Sektor za međunarodnu sigurnost i suradnju	31.12.2025	A545063 Bilateralna i multilateralna suradnja	***		Aktivnosti provedene u skladu s Planom

UPRAVA ZA LJUDSKE POTENCIJALE						
Mjera	Ulaganje u ljudske potencijale					
Svrha provedbe mjere	Biti u mogućnosti ponuditi dobrobiti koje su usporedive s mjerama ostalih poslodavaca koji ciljaju na istu populaciju zaposlenika, uz određenu dodanu vrijednost koju nudi vojna služba					
Odgovornost za provedbu mjere	Ovlašten za obavljanje poslova ravnatelja Uprave za ljudske potencijale					
Opis statusa provedbe mjere za izvještajno razdoblje:	Intenzirvirana je promidžba vojničkog zvanja (kadeti) i temeljenog vojnog osposobljavanja.					
Pokazatelj rezultata	**Početna vrijednost**		**Ciljana vrijednost za izvještajno razdoblje cijela 2025.**		**Ostvarena vrijednost na kraju izvještajnog razdoblja 31.12.2025.**	
Postotak popune Oružanih snaga Republike Hrvatske	90%		91%		88,7%	
Postotak usklađenosti potrebne obrazovne i dobne str	99,50%		100%		99,5%	
Broj kadeta i pilota	146		156		43	
Broj ročnika obvezbvnog vojnog osposobljavanja	4 000		4 000		0	
Broj polaznika civilne i vojne izobrazbe	2 500		2 500		2 089	
Aktivnosti	**Nadležnost za provedbu**	**Rok provedbe (upisati datum)**	**Izvor financiranja (aktivnost u proračunu)**	**Iznos ostvaren u proračunu**	**Ostvarenje aktivnosti (u %)**	**Napomene**
Za popunu Oružanih snaga Republike Hrvatske raspisani javni natječaji za prijam vojnika/mornara te javni natječaji za prijam deficitarnog osoblja liječnika.	Uprava za ljudske potencijale	31.12.2025.	A 545052	586.169.838,03	99,95%	Objavljena su tri javna natječaja za prijam vojnika/mornara, tri javna natječaja za prijam liječnika te je realiziran prijam državnih službenika i namještenika po javnom natječaj za prijam službenika i namještenika u Oružane snage Republike Hrvatske iz 2024. godine.
Zadržavanje potrebne obrazovne i dobne strukture djelatnih vojnih osoba						U službu se prima osoblje koje zadovoljava propisane stručne i zdravstvene uvjete .
Promocija vojnog poziva			A 545053	3.731.302,31	94,47%	Održane su kampanje za promidžbu vojnog poziva, održani su dani otvorenih vrata Hrvatskog vojnog učilišta "Dr. Franjo Tuđman" te se sudjelovalo se na smotrama sveučilišta.
Dragovoljno vojno osposbljavanje						Provedene su tri upute na dragovoljno vojno osposobljavanje.
Kontinuirani razvoj održivog modela izobrazbe za potrebe Ministarstva obrane i Oružanih snaga Republike Hrvatske						Nastavljeno je stipendiranje učenika srednjih škola nedostajućih zanimanja te kadeta. Provodi se kontinuirana izobrazba djelatnih vojnih osoba.

UPRAVA ZA NAORUŽANJE

Mjera	Opremanje ključnim sustavima naoružanja		
Svrha provedbe mjere	Osiguranje provedbe svih, a posebno ključnih projekata opremanja i modenizacije Oružanih snaga Republike Hrvatske te osiguranje uravnoteženog razvoja nacionalnih obrambenih sposobnosti i njihova harmonizacija s prihvaćenim obvezama u sklopu NATO-vog procesa obrambenog planiranja i odgovarajućih planskih procesa u sklopu Europske unije		
Odgovornost za provedbu mjere	Ovlašten za obavljanje poslova ravnatelja Uprave za naoružanje		
Opis statusa provedbe mjere za izvještajno razdoblje	Mjera se provodi u okvirima očekivanog s obzirom na pretpopstavljeni vremenski i financijski okvir za zadržavanje i dostizanje zahtijevanih sposobnosti s materijalnog aspekta.		
Pokazatelji rezultata	Početna vrijednost	Ciljana vrijednost za izvještajno razdoblje	Ostvarena vrijednost na kraju izvještajnog razdoblja
Broj VBA RAFALE u operativnoj uporabi	8	12	12
Broj višenamjenskih helikoptera UH-60 Black Hawk u operativnoj uporabi	4	4	4
Postotak realizacije mjere - sustav protuzračne obrane vrlo kratkog dometa	15%	90%	70%
Postotak realizacije mjere - samohodni višecijevni lansirni raketni sustav	0%	25%	25%
Postotak realizacije mjere - sustav protužračne obrane srednjeg dometa	0%	0%	5%
Postotak realizacije mjere - topnički sustav dalekog dometa	0%	0%	15%
Postotak realizacije mjere - bespilotne letjelice, sustavi za obranu od bespilotnih letjelica	30%	40%	40%
Postotak realizacije mjere - modernizacija sustava za nadzor zračnog prostora	25%	60%	60%
Broj borbenih vozila pješaštva na gusjenicama u operativnoj uporabi	0	28	24
Broj borbenih oklopnih vozila na kotačima u operativnoj uporabi	126	126	126
Broj obalnih ophodnih brodova u operativnoj uporabi	1	3	2
Postotak realizacije mjere - višenamjenski ophodni brod/korveta	0%	0%	5%

Pokazatelji rezultata	Početna vrijednost	Ciljana vrijednost za izvještajno razdoblje	Ostvarena vrijednost na kraju izvještajnog razdoblja
Postotak realizacije mjere - sustavi za nadzor površinske situacije na moru	0%	0%	5%
Realizacija godišnjeg financijskog plana – stavka streljivo i ubojita sredstva	0%	100%	75%
Realizacija Godišnjeg plana nabave – stavka nebojna motorna vozila (razni tipovi)	/	100%	40%
Broj tenkova Leopard 2A8 u operativnoj uporabi	0	0	0
Broj godišnjih aktivnosti suradnje s hrvatskom obrambenom industrijom, znanstvenom zajednicom i ostalim gospodarskim subjektima (sporazumi o suradnji, sudjelovanje u NATO i EU inicijativama, prezentacije, izložbe i sl.)	6	5	5
Realizacija Godišnjeg plana nabave - bojišnički radari i oprema	/	100%	0%
Postotak realizacije mjere - oprema za elektroničko (elektromagnetsko) ratovanje	/	100%	0%
Postotak nabavljene komunikacijske opreme Air Command and Control System Software Based Element (ASBE) - kumulativ	7%	100%	7%

Aktivnosti	Nadležnost za provedbu	Rok provedbe	Izvor financiranja	Iznos ostvaren u proračunu	Ostvarenje aktivnosti (u%)	Napomene
Zaprimiti avione s pripadajućom opremom, alatom i pričuvnim dijelovima u Hrvatskoj	Sektor za naoružanje i opremu	II. kvartal 2025.	K545045	95.000.286,25	100%	Pričuvni dijelovi i potrošni materijal u skladu s Ugovorom i dalje pristižu.
Opremanje helikoptera		IV. kvartal 2025.	K545078	15.744.611,94	100%	
Zaprimiti 75% ugovorenog broja ručnih lansera za rakete Mistral 3		IV. kvartal 2025.	A545042	250.943.762,73	0%	Isporuka se očekuje do kraja 2026.
Zaprimiti 75% ugovorenog broja raketa Mistral 3					33%	Isporuka se očekuje do kraja 2026.
Izraditi Program realizacije (HIMARS)		I. kvartal 2025.			0%	
Sudjelovati na HIMARS - Program Management Review I		II. kvartal 2025.			100%	Provedeno
Provesti istraživanje raspoloživih rješenja na tržištu (sustav protuzračne obrane srednjeg dometa)		IV. kvartal 2025.			100%	Aktivnosti se provode po planu
Sudjelovati u postupku sklapanja ugovora za nabavu topničkog sustava dalekog dometa		I. kvartal 2025.			100%	Ugovor sklopljen
Izraditi Program realizacije nakon sklapanja ugovora (topnički sustav dalekog dometa)		IV. kvartal 2025.			0%	Aktivnost će se provesti u 2026.
Zaprimiti besposadni zrakoplovni sustav s pripadjućom opremom, alatom i pričuvnim dijelovima u Hrvatskoj i uvesti ga u operativni rad		31.12.2025.			100%	

Aktivnosti	Nadležnost za provedbu	Rok provedbe	Izvor financiranja	Iznos ostvaren u proračunu	Ostvarenje aktivnosti (u%)	Napomene
Izraditi zahtjeve za nabavu s tehničkim specifikacijama (BZS)	Sektor za naoružanje i opremu	IV. kvartal 2025.	A545042	250.943.762,73	100%	
Pratiti sklapanje i provedbu ugovora za nabavu - BZS		31.12.2025.			100%	
Sudjelovati na tehničkim sastancima s proizvođačem BZS-a					100%	
Pratiti aktivnosti vezano uz Pismo zahtjeva (*Letter of Request*) za opremanjem stacionarnim sustavima za obranu od bespilotnih letjelica					100%	
Sudjelovati na tehničkim sastancima s predstavnicima proizvođača sustava za obranu od BZS					100%	
Provesti završne kontrole kvalitete prema sklopljenim ugovorima (BZS)		IV. kvartal 2025.				Nije bilo aktivnosti.
Obraditi materijalno-financijske isprave (BZS)					100%	
Provesti kontrolu i prijem novih signal-data procesora i sekundarnih radara (sustav za nadzor zračnog prostora)		IV. kvartal 2025.			0%	Početak provedbe ove aktivnosti planiran je za studeni 2026.
Pripremiti i uputiti zahtjeve za informacijama (RFI), korveta		II. kvartal 2025.			100%	
Analizirati dostavljene informacije (korveta)		III. kvartal 2025.			100%	
Pripremne radnje za nabavu VNB/korveta		IV. kvartal 2025.			10%	Osnovana radna skupina
Sudjelovati u pripremi natječajne dokumentacije za provedbu postupaka nabave (nebojna vozila)		I. kvartal 2025.			100%	
Sudjelovati u postupku vrednovanja ponuda te očitovati se na upite dobavljača (nebojna vozila)					100%	
Sudjelovati u pripremi ugovora (nebojna vozila)					100%	
Izraditi i usuglasiti ispitno mjerni list i program ispitivanja potrebi za provedbe kontrole kvalitete i prijema m/s (nebojna vozila)		Po ugovorenim rokovima			100%	
Sudjelovati u kontroli kvalitete i primopredajnim ispitivanjima (nebojna vozila)					100%	
Ishoditi nomenklaturne i evidencijske brojeve potrebne za izradu tehničkih knjižica m/s					80%	

Aktivnosti	Nadležnost za provedbu	Rok provedbe	Izvor financiranja	Iznos ostvaren u proračunu	Ostvarenje aktivnosti (u%)	Napomene
Izdati naloge za prijem i izdavanje (nebojna vozila)	Sektor za naoružanje i opremu	Po najavi isporuke	A545042	250.943.762,73	100%	
Obraditi materijalno-financijske isprave (e-račun) (nebojna vozila)		Po isporuci			100%	
Objediniti iskaze potreba korisnika i uskladiti s financijskim planom (nebojna vozila)		IV. kvartal 2025.			100%	
Izraditi ZZN-ove s tehničkim specifikacijema (nebojna vozila)					100%	
Organizacija međunarodne izložbe naoružanja i opreme Adriatic Sea Defense&Aerospace ASDA 2025		II. kvartal 2025.			100%	
Potpora industrijskim i znanstveno istraživačkim entitetima za sufinanciranje iz Europskog obrambenog fonda EDF		31.12.2025.			100%	
Potpora hrvatskoj obrambenoj industriji u sklopu EDA CapTech foruma					0%	
Potpora hrvatskoj obrambenoj industriji za sudjelovanje u postupcima zajedničke nabave putem Europske obrambene agencije EDA					0%	
Potpora Ministarstvu gospodarstva u organizaciji NATO Industry Day u cilju promocije hrvatske obrambene industrije		I. kvartal 2025.			100%	
Pratiti sklapanje i provedbu ugovora za nabavu bojišničkih radara i opreme		31.12.2025.			0%	Pripremne radnje provedene i aktivnost se provodi u 2026.
Sklapanje ugovora za nabavu opreme za elektromagnetsko ratovanje		31.12.2025.			0%	Pripremne radnje provedene i aktivnost se provodi u 2026.
Sudjelovati u pripremi natječajne dokumentacije za provedbu postupaka nabave (streljivo i UbS)		I. kvartal 2025.	A545049	72.393.558,97	100%	
Sudjelovati u postupku vrednovanja ponuda (streljivo i UbS)		II. kvartal 2025.			100%	
Sudjelovati u pripremi ugovora (streljivo i UbS)		II. kvartal 2025.			100%	
Pripremiti dokumente za kontrolu i prijem ubojnih sredstava		III. kvartal 2025.			100%	
Sudjelovati u radu povjerenstva na završnim ispitivanjima (streljivo i UbS)		IV. kvartal 2025.			100%	
Obraditi materijalno-financijske isprave (streljivo i UbS)		31.12.2025.			100%	
Izraditi ZZN-ove s tehničkim specifikacijama (streljivo i UbS)		IV. kvartal 2025.			100%	

Aktivnosti	Nadležnost za provedbu	Rok provedbe	Izvor financiranja	Iznos ostvaren u proračunu	Ostvarenje aktivnosti (u%)	Napomene
Sudjelovati na sastancima vezanim uz provedbu cjelokupnog Projekta (Bradley)	Sektor za naoružanje i opremu	31.12.2025.	K545077	20.741.513,70	100%	Sastanci se redovito održavaju
Izvršiti pripreme za kontrolu i prijem opreme (Bradley)					100%	Kontrola i prijem vozila provode se nakon provednog remonta pojedinog vozila
Sudjelovati u primopredajnim aktivnostima (Bradley)					100%	Primopredaje vozila provode se nakon kontrole i prijema pojedinog vozila
Obraditi materijalno-financijskie isprave (Bradley)					100%	Provodi se. Prikazani trošak obuhvaća utrošena sredstva projekta K545077 u 2025.
Provesti završno usklađivanje, kontrolu i prihvaćanje tehničke dokumentacije za DUOS 30L		31.12.2025.	K545043	79.613,38	100%	
Sudjelovati u postupku nastavka gradnje brodova u seriji (OOB)		31.12.2025.	K545044	95.486,86	100%	
Pratiti provedbu Ugovora i isporuku prvog broda iz serije (OOB)					100%	Prvi brod serije isporučen 17. siječnja 2025.
Sudjelovati u postupku sklapanja ugovora za nabavu tenkova Leopard 2A8		31.12.2025.	K545080	282.908.145,20	100%	
Sudjelovati na sastancima s Savezno ministarstvo obrane Savezne Republike Njemačke i industrijom vezano za proizvodnju tenkova Leopard 2A8					100%	
Objaviti i provesti međunarodni natječaj za nabavu ASBE komunikacijskog sustava (ASBE VCE)		III. kvartal 2025.	K545046	1.021,44	0%	
Potpisati ugovor za nabavu ASBE komunikacijskog sustava (ASBE VCE)		IV. kvartal 2025.			0%	
Provoditi aktivnosti potpore dostizanja NATO autorizacije za C2 (zapovjednog podsustava)					0%	

Mjera	Digitalna transformacija					
Svrha provedbe mjere	Digitalna transformacija upravnog dijela Ministarstva obrane i Oružanih snaga Republike Hrvatske te daljnji razvoj kibernetičkih sposobnosti sastavnica Oružanih snaga Republike Hrvatske u potpori učinkovitog sustava vođenja i zapovjedanja					
Odgovornost za provedbu mjere	Ovlaštena za obavljanje poslova ravnatelja Uprave za proračun i financije					
Opis statusa provedbe mjere za izvještajno razdoblje:	Nabava vojnih komunikacijskih uređaja provodi se određenom dinamikom.					
1. Pokazatelj rezultata	Početna vrijednost		Ciljana vrijednost za izvještajno razdoblje		Ostvarena vrijednost na kraju izvještajnog razdoblja	
Uspostavljeni informacijski sustavi za prijenos klasificiranih podataka	20%		35%		35%	
Aktivnosti	Nadležnost za provedbu	Rok provedbe	Izvor financiranja	Iznos ostvaren u proračunu	Ostvarenje aktivnosti (u%)	Napomene
nabaviti specijalizirane sustave i opremu	Sektor za komunikacijske sustave i digitalnu tranformaciju	31.12.2025.	A545054	***	100%	Ugovoreno i isporučeno.
2. Pokazatelj rezultata	Početna vrijednost		Ciljana vrijednost za izvještajno razdoblje		Ostvarena vrijednost na kraju izvještajnog razdoblja	
Nabava i integracija komunikacijskih sustava (radio, satelitski i zemaljski) u potpori provedbe operacija i misija	20%		35%		32%	

Aktivnosti	Nadležnost za provedbu	Rok provedbe	Izvor financiranja	Iznos ostvaren u proračunu	Ostvarenje aktivnosti (u%)	Napomene
modernizirati mrežne uređaje	Sektor za komunikacijske sustave i digitalnu tranformaciju	31.12.2025.	A545054	16.830.723,30	100%	
popuniti Oružane snage Republike Hrvatske taktičkim radio uređajem (RU vojnika)					100%	
opremiti Oružane snage Republike Hrvatske podatkovnim radio uređajem mrežne okosnice					100%	
opremiti Oružane snage Republike Hrvatske radio uređajem posebne namjene					100%	
opremiti Oružane snage Republike Hrvatske borbenim informacijskim sustavima					100%	
3. Pokazatelj rezultata	Početna vrijednost		Ciljana vrijednost za izvještajno razdoblje		Ostvarena vrijednost na kraju izvještajnog razdoblja	
Digitalizacija ključnih administrativnih poslovnih procesa u Ministarstvu obrane i Oružanim snagama Republike Hrvatske	80%		83%		81%	
Aktivnosti	Nadležnost za provedbu	Rok provedbe	Izvor financiranja	Iznos ostvaren u proračunu	Ostvarenje aktivnosti (u%)	Napomene
nabaviti novi informacijski sustav upravljanja ljudskim potencijalima	Sektor za komunikacijske sustave i digitalnu tranformaciju	31.12.2025.	A545054	***	100%	
nabaviti informacijski sustav Vojne policije - prilagodba rješenja Ministarstva unutarnjih poslova					100%	
nadograditi informacijski sustav financija i proračuna					100%	
osigurati tehnološko obnavljanje komunikacijsko informacijske osnovice Ministarstva obrane i Oružanih snaga Republike Hrvatske		31.12.2025.	A545055	6.338.455,51	100%	

4. Pokazatelj rezultata	Početna vrijednost		Ciljana vrijednost za izvještajno razdoblje		Ostvarena vrijednost na kraju izvještajnog razdoblja	
Realizacija projekta razvoja sposobnosti provedbe operacija u kibernetičkom prostoru	40%		60%		59%	
Aktivnosti	Nadležnost za provedbu	Rok provedbe	Izvor financiranja	Iznos ostvaren u proračunu	Ostvarenje aktivnosti (u%)	Napomene
provesti tehnološko zanavljanje hardverskih i softverskih komponenti za kibernetičku zaštitu informacijskih sustava Ministarstva obrane i Oružanih snaga Republike Hrvatske	Sektor za komunikacijske sustave i digitalnu tranformaciju	31.12.2025.	K545056	2.453.324,52	100%	
modernizirati i nadograditi postojeći telefonski sustav				772.463,48	100%	
provesti proširenja postojećih klasificiranih informacijskih sustava, provesti sigurnosne akreditacije i osigurati tehnološka zanavljanja klasificiranih informacijskih sustava				872.262,50	100%	
dostići preduvjete za akreditaciju neklasificiranih informacijskih sustava na razinu klasificiranih informacijskih sustava Ograničeno				82.870,50	100%	
provesti specijalističke izobrazbe i obuke djelatnika Ministarstva obrane i Oružanih snaga Republike Hrvatske u području upravljanja kibernetičkom sigurnošću i provedbom kibernetičkih operacija				33.970,00	100%	

UPRAVA ZA PRORAČUN I FINANCIJE

Mjera	Upravljanje promjenama, izrada i praćenje provedbe strateških i operativnih planova, potpora funkcioniranju Ministarstva obrane i Oružanih snaga Republike Hrvatske					
Svrha provedbe mjere	Učinkovito funkcioniranje obrambenog resora uz racionalno upravljanje dodijeljenim financijskim sredstvima, optimizirane poslovne procese i vidljive strateške komunikacije					
Odgovornost za provedbu mjere	Ovlaštena za obavljanje poslova ravnatelja Uprave za proračun i financije					
Opis statusa provedbe mjere za izvještajno razdoblje	U dijelu nadležnosti Uprave za proračun i financije, sve planirane aktivnosti su ostvarene.					
Pokazatelji rezultata	Početna vrijednost		Ciljana vrijednost za izvještajno razdoblje		Ostvarena vrijednost na kraju izvještajnog razdoblja	
Postotak objavljenih financijskih planova i izvještaja	100 % (2024)		100%		100%	
Aktivnosti	Nadležnost za provedbu	Rok provedbe	Izvor financiranja	Iznos ostvaren u proračunu	Ostvarenje aktivnosti (u%)	Napomene
Izraditi financijski plan za trogodišnje razdoblje, izmjene i dopune plana te preraspodjelu plana za proračunsku godinu	Sektor za proračun i analize	Prema zadanim rokovima	A545058	1.587.864	100%	
Rezervirati i pratiti rezervirana sredstva u Informacijskom sustavu za upravljanje financijama i proračunom		Prema zadanim rokovima				
Izraditi Godišnje i polugodišnje izvještaje o izvršenju plana		II i III kvartal 2025				
Izvješćivati o realizaciji financijskog plana te izraditi analize o realizaciji proračunskih sredstava za potrebe Ministarstva obrane		Prema zadanim rokovima				
Izvješćivati o realizaciji financijskog plana te izraditi analize i obrazloženja o realizaciji proračunskih sredstava za potrebe drugih tijela državne uprave		Prema zadanim rokovima				
Izvješćivati o realizaciji financijskog plana prema međunarodnim organizacijama (DPCS, OESS, UN, EDA, THE MILITARY BALANCE)		Prema zadanim rokovima				
Pratiti i kontrolirati realizaciju financijskog plana		31.12.2025.				
Izrađivati Obrasce standardne metodologije za procjenu financijskog učinka (Obrazac PFU 1 i PFU 2) za predložene normativne akte		31.12.2025.				
Sudjelovati u prilagodbi informacijskog sustava za provedbu proračunskog procesa		31.12.2025.				

Aktivnosti	Nadležnost za provedbu	Rok provedbe	Izvor financiranja	Iznos ostvaren u proračunu	Ostvarenje aktivnosti (u%)	Napomene
Izraditi Odluku o prijenosu ovlasti i odgovornosti za upravljanje proračunskim sredstvima osiguranim u Financijskom planu Ministarstva obrane za 2025. godinu i projekcijama za 2026. i 2027. godinu	Sektor za proračun i analize	30 dana od stupanja na snagu Državnog proračuna	A545058	1.587.864	100%	
Izraditi Smjernice programiranja za razdoblje 2026.-2031.		I kvartal 2025.				
Koordinirati i provesti proces programiranja za razdoblje 2026.-2031.		II kvartal 2025.				
Izraditi Obrambeni program za razdoblje 2026.-2031.		II kvartal 2025.				
Koordinirati i provesti proces sastavljanja i predaje Izjave o fiskalnoj odgovornosti za 2024.		I kvartal 2025.				
Izraditi Registar strateških rizika Ministarstva obrane		31.12.2025.				
Izraditi Registar operativnih rizika Ministarstva obrane		31.12.2025.				
Provesti formalne i suštinske kontrole Izjava o fiskalnoj odgovornosti trgovačkih društava i pravnih osoba iz nadležnosti Ministarstva obrane		31.12.2025.				
Izraditi polugodišnje i godišnje Izvješće o ostvarenim rezultatima na razini aktivnosti/projekta		I i III kvartal 2025.				
Sudjelovati u radu i pratiti rad NATO i EU tijela iz područja financija		31.12.2025.				

Pokazatelji rezultata	Početna vrijednost		Ciljana vrijednost za izvještajno razdoblje		Ostvarena vrijednost na kraju izvještajnog razdoblja	
Osigurati cjelovite, pravodobne i točne materijalne i financijske pokazatelje poslovanja donositeljima odluka te ispravne računovodstvene evidencije	Nije primjenjivo		Nije primjenjivo		Nije primjenjivo	
Aktivnosti	Nadležnost za provedbu	Rok provedbe	Izvor financiranja	Iznos ostvaren u proračunu	Ostvarenje aktivnosti (u%)	Napomene
Organizirati kontrole formalne, računske i zakonske ispravnosti knjigovodstvenih isprava prije knjiženja i isplate i odobravanje postupanja po kontroliranim knjigovodstvenim ispravama	Sektor za financije i računovodstvo	31.12.2025.	A545058	***	100%	
Organizirati evidencije i knjiženja knjigovodstvenih isprava, organizirati platni promet i gotovinsko poslovanje, izraditi propisane obrasce prijave poreza na dodanu vrijednost, evidentirati i ažurirati potpisne kartone ovlaštenih potpisnika obrazaca platnog prometa						
Organizirati obračun i isplate plaća, naknada i drugih vrsta primanja						
Organizirati i urediti knjigovodstvene postupke, pripremu, razradu i ažuriranje računskog plana ministarstva, uskladiti stanja glavne knjige ministarstva sa stanjima po pomoćnim knjigama ministarstva, Državnom riznicom te s kupcima i dobavljačima						
Pripremiti odluke i planove za provedbu usklade knjigovodstvenog stanja materijalne imovine sa stanjem u materijalnim evidencijama, pripremiti odluke i planove za provedbu godišnjeg popisa imovine i obveza						
Izraditi propisane/zakonske mjesečne, tromjesečne, polugodišnje i godišnje financijske izvještaje ministarstva i ostala financijska izvješća prema zahtjevima						
Financijska obrada tužbenih zahtjeva, obračun, evidencija i knjiženje potraživanja i obveza temeljem pravomoćnih sudskih presuda						

UPRAVA ZA INFRASTRUKTURU I POTPORU

1.1. SEKTOR ZA INFRASTRUKTURU			
Mjera	Obnova i izgradnja infrastrukture za smještaj i obuku vojnika i skladištenje materijalnih sredstava		
Svrha provedbe mjere	Podizanje razine standarda rada, smještaja, obuke. Povećanje mjera sigurnosti i zaštite ljudi i materijalnih dobara. Implementacija mjera energetske učinkovitosti		
Odgovornost za provedbu mjere	Ovlašten za obavljanje poslova ravnatelja Uprave za infrastrukturu i potporu		
Opis statusa provedbe mjere za izvještajno razdoblje:	Mjere se provode kontinuirano kroz cijelo izvještajno razdoblje		
Pokazatelji rezultata	Početna vrijednost	Ciljana vrijednost za izvještajno razdoblje	Ostvarena vrijednost na kraju izvještajnog razdoblja
Postotak realizacije-dovršetak uređenja vojarne u Belom Manastiru	0%	40%	2%
Postotak realizacije-zapovjedno administrativni kompleks Ministarstva obrane i Glavnog stožera Oružanih snaga Republike Hrvatske	0%	25%	0%
Postotak realizacije-izgradnja hangara u vojarni „Pukovnik MirkoVukušić", Zemunik Donji	0%	35%	0%
Postotak realizacije-cjelovita obnova građevine br. 59, Zagreb, Ilica 256b	0%	35%	20%
Postotak realizacije-izgradnja delaboračnice u vojnom skladišnom kompleksu Debela glava", Slunj	0%	60%	30%
Modernizacija i izgradnja potrebne infrastrukture za novonabavljena sustave naoružanja i opreme	0%	25%	65%

Aktivnosti	Nadležnost za provedbu	Rok provedbe	Izvor financiranja	Iznos ostvaren u proračunu	Ostvarenje aktivnosti (u%)	Napomene
Završetak izrade plana razvoja i izrade projektne dokumentacije te početak radova na uređenju vojarne u Belom Manastiru	Sektor za infrastrukturu	31.12.2025.	A545076	25.313.982,92	2%	Izrađena je projektna dokumentacija za izgradnju kompletne infrastrukture i pokrenuto ugovaranje radova za infrastrukturu.
Izraditi projektnu dokumentaciji i početi radove na konstrukcijskoj, cjelovitoj i energetskoj obnovi zapovjedno administrativnog kompleksa Ministarstva obrane i Glavnog stožera Oružanih snaga Republike Hrvatske					0%	Ugovaranje u tijeku. Osigurana dodatna sredstva.
Započeti radove na izgradnji hangara u vojarni „Pukovnik Mirko Vukušić“, Zemunik Donji					0%	Podnesena žalba na Odluku o odabiru.
Završetak izrade nove projektne dokumentacije te početak radova na cjelovitoj obnovi građevine br. 59, Zagreb, Ilica 256b					20%	Ugovoreni su radovi. Izvršeno dodatno izmješatanje vrelovoda.
Započeti radove na izgradnji delaboračnice u vojnom skladišnom kompleksu „Debela glava“, Slunj					30%	Radovi u tijeku.
infrastrukture i građevina za prihvat BVP Bradley te izrada projektne dokumetacije i početak radova na izgradnji garaže za PZH 2000 u vojarni Bilogora u Bjelovaru 31.12.2025.					65%	Radovi u tijeku.

1.2.SEKTOR 1ZA STAMBENE POSLOVE I POSTUPKE						
Mjera	Nije primjenjivo					
Svrha provedbe mjere	Nije primjenjivo					
Odgovornost za provedbu mjere	Nije primjenjivo					
Opis statusa provedbe mjere za izvještajno razdoblje	Nije primjenjivo					
Pokazatelji rezultata	Početna vrijednost		Ciljana vrijednost za izvještajno razdoblje		Ostvarena vrijednost na kraju izvještajnog razdoblja	
	Nije primjenjivo		Nije primjenjivo		Nije primjenjivo	
Aktivnosti	Nadležnost za	Rok provedbe	Izvor	Iznos ostvaren u	Ostvarenje	Napomene
Vođenje evidencije korisnika službenih stanova.	Sektor za stambene poslove i postupke	31.12.2025.	A545076	***	100%	
Zaprimanje, utvrđivanje osnovanosti te obrada zahtjeva za kupnju stanova i garaža te priprema ugovora i anexa ugovora o kupoprodaji stanova i garaža.						
Praćenje i iniciranje otkaza stanarskog prava uuz povrat i predaju stana te inicira i prati ovršne postupke radi naplate nepodmirenih rata stambenih kredita.						
Unos u bazu podataka promjene o vlasnicima stanova i izdavanje uvjerenja o preostalom iznosu duga kod obročne otplate te nakon isplate daje brisovna očitovanja.						
Utvrđivanje potreba stambenog smještaja.						
Priprema odluka i ugovora o kupoprodaji stanova i garaža te izračun cijene stanova i garaža te izračun zaštićene i slobodno ugovorene najamnine za stanove.						

1.3. SEKTOR ZA POTPORU, PROMET I USLUGE						
Mjera	Nije primjenjivo					
Svrha provedbe mjere	Nije primjenjivo					
Odgovornost za provedbu mjere	Nije primjenjivo					
Opis statusa provedbe mjere za izvještajno razdoblje:	Nije primjenjivo					
Pokazatelji rezultata	Početna vrijednost		Ciljana vrijednost za izvještajno razdoblje		Ostvarena vrijednost na kraju izvještajnog razdoblja	
	Nije primjenljivo		Nije primjenljivo		Nije primjenljivo	
Aktivnosti	Nadležnost za provedbu	Rok provedbe	Izvor financiranja	Iznos ostvaren u proračunu	Ostvarenje aktivnosti (u%)	Napomene
Osiguranje i registracija motorna vozila u Ministarstvu obrane i Oružanim snagama Republike Hrvatske, vođenje evidencije motornih vozila, označavanje bojnih vozila, vođenje evidencije parkirnih dozvola i prekršaja te šteta od automobilske odgovornosti	Sektor za potporu, promet i usluge	Trajno	A545058	***	100%	Aktivnosti se provode kontinuirano
Realizacije usluge održavanja materijalnih sredstava ustrojstvenih jedinica Ministarstva obrane						
Vođenje evidencije imovine na uporabi u ustrojstvenim jedinicama Ministarstva, provedba popisa imovine, vođenje blagajne za isplatu akontacija po putnim nalozima, distribucija i kontrola financijskih dokumenta iz nadležnosti Sektora, rashodovanje i zbrinjavanje materijalne imovine						
Prijevoz ljudi i opreme						
Izrada tehničke dokumentacije u suradnji s tehničkim nositeljima						

INSPEKTORAT OBRANE

Mjera	Nije primjenjivo					
Svrha provedbe mjere	Nije primjenjivo					
Odgovornost za provedbu mjere	Nije primjenjivo					
Opis statusa provedbe mjere za izvještajno razdoblje	Nije primjenjivo					
Pokazatelji rezultata	Početna vrijednost		Ciljana vrijednost za izvještajno razdoblje		Ostvarena vrijednost na kraju izvještajnog razdoblja	
	Nije primjenjivo		Nije primjenjivo		Nije primjenjivo	
Aktivnosti	Nadležnost za provedbu	Rok provedbe	Izvor financiranja	Iznos ostvaren u proračunu	Ostvarenje aktivnosti (u%)	Napomene
Izraditi Plan rada Inspektorata obrane	Inspektorat obrane	31.12.2025.	A5405058	***	100%	
Pripremati i provoditi inspekcijske nadzore i izraditi zapisnike o provedenim inspekcijskim nadzorima					97%	Od planirana 33 inspekcijska nadzora provedena su 32 i jedan izvanredni inspekcijski nadzor.
Predlagati mjere za uklanjanje nedostataka uočenih tijekom nadzora					100%	
Pratiti realizaciju naloženih mjera za uklanjanje nedostataka uočenih tijekom inspekcijskog nadzora					100%	Pratila se realizacija donesenih mjera za uklanjanje nedostataka.

SAMOSTALNI SEKTOR ZA JAVNU NABAVU

Mjera	Nije primjenjivo					
Svrha provedbe mjere	Nije primjenjivo					
Odgovornost za provedbu mjere	Nije primjenjivo					
Opis statusa provedbe mjere za izvještajno razdoblje	Nije primjenjivo					
Pokazatelji rezultata	Početna vrijednost		Ciljana vrijednost za izvještajno razdoblje		Ostvarena vrijednost na kraju izvještajnog razdoblja	
Aktivnosti	Nadležnost za provedbu	Rok provedbe	Izvor financiranja	Iznos ostvaren u proračunu	Ostvarenje aktivnosti (u%)	Napomene
Izrada plana nabave	Samostalni sektor za javnu nabavu	31.01.2025.	A545058	***	100%	
Provedba postupaka javne nabave					93%	7 % postupaka u tijeku
Sklapanje ugovora i okvirnih sporazuma					93%	7 % postupaka u tijeku
Ustrojiti i ažurirati registar ugovora		31.03.2025.			100%	
Izrada godišnjeg Statističkog izvještaja o javnoj nabavi za prethodnu godinu		31.12.2025.			100%	

SAMOSTALNI SEKTOR ZA VOJNOPOLICIJSKE POSLOVE

Mjera	Nije primjenjivo
Svrha provedbe mjere	Nije primjenjivo
Odgovornost za provedbu mjere	Nije primjenjivo
Opis statusa provedbe mjere za izvještajno razdoblje	Nije primjenjivo

Pokazatelji rezultata	Početna vrijednost	Ciljana vrijednost za izvještajno razdoblje	Ostvarena vrijednost na kraju izvještajnog razdoblja
Nije primjenjivo	Nije primjenjivo	Nije primjenjivo	Nije primjenjivo

Aktivnosti	Nadležnost za provedbu	Rok provedbe	Izvor financiranja	Iznos ostvaren u proračunu	Ostvarenje aktivnosti (u%)	Napomene
Revidirati postojeći Pravilnik o vojnopolicijskim poslovima i provedbi ovlasti ovlaštenih službenih osoba vojne policije, sudjelovati u izradi i implementaciji vojno policijske doktrinarne publikacije, ažurirati postojeće akte u skladu sa zakonskim zahtjevima, revidirati Sporazum o suradnji između Ministarstva obrane i Ministarstva unutarnjih poslova, realizirati pristup elektroničkim evidencijama Ministarstva unutarnjih poslova i Ministarstva pravosuđa, uprave i digitalne transformacije.	Samostalni sektor za vojnopolicijske poslove	31.12.2025.	A545058	***	80%	Radna skupina izrađuje konačni tekst Prijedloga pravilnika o vojnopolicijskim poslovima i Sporazuma o suradnji s Ministarstvom unutarnjih poslova
Pratiti i analizirati pojavne oblike ugroze sigurnosti (izvanredne događaje), izrađivati periodična redovna i izvanredna izvješća o postupanju vojne policije, izraditi preporuke preventivnih mjera.					100%	Izrađena su operativna izvješća o vojnopolicijskim poslovima i postupanju vojne policije.Održana je prezentacija Glavnom povjerenstvu Ministarstva obrane i Hrvatske vojske za izvanredne događaje u kojima je postupala vojna policija s prijedlogom mjera za otklanjanje.

Aktivnosti	Nadležnost za provedbu	Rok provedbe	Izvor financiranja	Iznos ostvaren u proračunu	Ostvarenje aktivnosti (u%)	Napomene
Aktivno sudjelovati u međunarodnoj suradnji iz djelokruga rada vojne policije, sudjelovati na radnim sastancima i u projektima NATO vojne policije (NATO MP Panel, MP forum/workshop, MP conferences), aktivno surađivati s NATO Središtem izvrsnosti za vojnu policiju (NATO MP CoE).	Samostalni sektor za vojnopolicijske poslove	31.12.2025.	A545058	***	100%	Djelatnici Sektora sudjelovali su na tri redovne godišnje međunarodne konferencije NATO-a Radne skupine za vojnu policiju i na redovnoj godišnjoj Konferenciji načelnika vojnih policija i žandarmerijskih snaga NATO-a, te sastanku Upravljačkog odbora NATO Središta izvrsnosti vojne policije.
Kontinuirano provoditi kriminalistička istraživanja u Ministarstvu obrane i Oružanim snagama Republike Hrvatske.					100%	

VOJNOSTEGOVNI SUD

Mjera	Nije primjenjivo					
Svrha provedbe mjere	Nije primjenjivo					
Odgovornost za provedbu mjere	Nije primjenjivo					
Opis statusa provedbe mjere za izvještajno razdoblje	Nije primjenjivo					
Pokazatelji rezultata	Početna vrijednost		Ciljana vrijednost za izvještajno razdoblje		Ostvarena vrijednost na kraju izvještajnog razdoblja	
	Nije primjenjivo		Nije primjenjivo		Nije primjenjivo	
Aktivnosti	Nadležnost za provedbu	Rok provedbe	Izvor financiranja	Iznos ostvaren u proračunu	Ostvarenje aktivnosti (u%)	Napomene
Utvrđivanje stegovne odgovornosti vojnih osoba i utvrđivanje odgovornost za štetu koje vojne osobe počine na imovini Republike Hrvatske na službi ili u vezi sa službom	Vojnostegovni sud	31.12.2025.	A5405058	***	100%	Održano 170 usmenih rasprava i riješeno je 158 predmeta stegovne odgovornosti. Izrečeno je 86 stegovnih kazna i 1 stegovna mjera dok je 47 vojnih osoba oslobođeno stegovne odgovornosti. U odnosu na 29 vojnih osoba stegovni postupak je obustavljen, a 3 stegovne prijave su odbačene. Riješen je 121 predmet utvrđivanja odgovornosti za štetu i naknadu štete, 4 žalbe na stegovnu mjeru i 4 žalbe na udaljenje iz službe. Izdano je 3 169 potvrda/obavijesti.
Raščlamba i sistematizacija stegovnih kazni i mjera i sudskih praksi upravnih sporova, Ustavnog suda Republike Hrvatske i Europskog suda za ljudska prava						Dostavljena su izvješća u skladu s odrebama Pravlnika o stegovnoj odgovornosti i Pravilnika o postupku utvrđivanja štete i njezine visine
Educirati vojne osobe i sudjelovati u vojnoj izobrazbi za pravnu struku na Sveučilištu obrane i sigurnosti "Dr Franjo Tudman"						Održano je ukupno 51 sat izobrazbe (30 sati za polaznike temeljne časničke izobrazve, 14 sati za polaznike napredne časničke izobrazbe i 7 sati priprema za zapovjednike HRVCON-a)
Sudjelovanje sudaca Vojnostegovnog suda na pravnim događajima u organizaciji civilnih sudova i institucija						Četiri suca Vojnostegovnog suda su sudjelovalo na XL jubilarnom savjetovanju - Aktualnosti hrvatskog zakonodavstva i pravne prakse u organizaciji Organizator d.o.o. 9. i 10. listopada 2025.

SAMOSTALNA SLUŽBA ZA VOJNI ZRAČNI I POMORSKI PROMET

Mjera	Nije primjenjivo
Svrha provedbe mjere	Nije primjenjivo
Odgovornost za provedbu mjere	Nije primjenjivo
Opis statusa provedbe mjere za izvještajno razdoblje:	Nije primjenjivo

Pokazatelji rezultata	Početna vrijednost	Ciljana vrijednost za izvještajno razdoblje	Ostvarena vrijednost na kraju izvještajnog razdoblja
	Nije primjenjivo	Nije primjenjivo	Nije primjenjivo

Aktivnosti	Nadležnost za provedbu	Rok provedbe	Izvor financiranja	Iznos ostvaren u proračunu	Ostvarenje aktivnosti (u%)	Napomene
Inicirati i koordinirati izrade/dopune nacrta podzakonskih propisa iz područja vojnog zračnog prometa	Samostalna služba za vojni zračni i pomorski promet	31.12.2025.	A545058	***	100%	
Provoditi nadzor u području vojnog zračnog prometa, osposobljenosti vojnih organizacija za održavanje zrakoplovne tehnike i nadzor održavanja zrakoplova te osposobljenosti vojnih organizacija za obuku zrakoplovno tehničkog osoblja						Proveden jedan nadzor za potvrđivanje spsobnosti održavanja zrakoplova
Provediti nadzor u području osposobljenosti civilnih organizacija za održavanje zrakoplova i zrakoplovne tehnike						
Provoditi nadzor po sigurnosti letenja i provedbe mjera nastalih temeljem sigurnosnih preporuka						
Organizirati provedbu stručnih radionica i obučnih događaja iz područja vojnog zračnog prometa						Održana 3. radionica u suradnji s Veleučilištem u Velika Gorica, održani tečajevi za interne audtore, tečaj za prijevoz opasnog tereta
Provoditi aktivnosti na usvajanju i implementaciji europskih vojnih zahtjeva za plovidbenost vojnih zrakoplova (European Military Aviation Requirements - EMAR) i to: EMAR 145, 66, 147						
Provoditi aktivnosti na osiguranju plovidbenosti VBA Rafale i licenciranju zrakoplovno tehničkog osoblja za njihovo održavanje						

Aktivnosti	Nadležnost za provedbu	Rok provedbe	Izvor financiranja	Iznos ostvaren u proračunu	Ostvarenje aktivnosti (u%)	Napomene
Provoditi aktivnosti na osiguravanju plovidbenosti bespilotne letjelice Bayraktar TB2 i licenciranju letačkog i zrakoplovno tehničkog osoblja	Samostalna služba za vojni zračni i pomorski promet	31.12.2025.	A545058	***	100%	
Licenciranje vojnih letača, zrakoplovnih inžinjera i tehničara						Licencirana 33 člana letačkog osoblja i 121 član zrakoplovnotehničkog osoblja.
Sudjelovanje u radu Nacionalnih povjerenstava za upravljanje zračnim prostorom i za sigurnost u zračnom prometu, sudjelovanje u procesu izdavanja godišnjih diplomatskih odobrenja za prelet inozemnih vojnih zrakoplova kroz zračni prostor Republike Hrvatske						
Surađivati s civilnim institucijama iz područja letačkih operacija i zračnog prometa; Ministarstvo unutarnjih poslova, Ministarstvo zdravstva, Hrvatska vatrogasa zajednica						
Surađivati s civilnim institucijama zrakoplovnih autoriteta (CCAA, HKZP) iz područja letačkih operacija i zračnog prometa						
Sudjelovati u radu tijela NATO, EU i međunarodnih organizacija po pitanjima vojnog zračnog prometa						
Autorizacija i certifikacija stranih pripadnika oružanih snaga za letenje na zrakoplovima Oružanih snaga Republike Hrvatske						
Izdavati odobrenja stranim zrakoplovima i zrakoplovima Oružanih snaga Republike Hrvatske za sudjelovanje na civilnim zrakoplovnim priredbama u Republici Hrvatskoj						Izdane 42 suglasnsti za izdavanje diplomatskog odobrenja za prelet i/ili slijetanje stranih državnih zrakoplova. U sruadnji s HKZP izdane 423 obavijsti zrakoplovima.

Aktivnosti	Nadležnost za provedbu	Rok provedbe	Izvor financiranja	Iznos ostvaren u proračunu	Ostvarenje aktivnosti (u%)	Napomene
Provoditi postupke obnove prepoznavanja hrvatskog vojnog zrakoplovnog autoriteta od strane NATO	Samostalna služba za vojni zračni i pomorski promet	31.12.2025.	A545058	***	100%	Proveden jedan postupak potvrđivanja kompetencija u području plovidbenosti
Sudjelovati u radu Središnje koordinacije za nadzor i zaštitu prava i interesa Republike Hrvatske na moru i Stručnog tijela Središnje koordinacije za nadzor i zaštitu prava i interesa Republike Hrvatske na moru						
Sudjelovati u izradi podzakonskih propisa iz područja vojno-pomorskih poslova						
Izrađivati prijedloge, odobrenja i prethodne suglasnosti ministra obrane sukladno Pomorskom zakoniku						Izdano 34 odobrenja za uplovljavajestranih ratnih brodova, 91 prethodne sugalsnosti za znastvena istraživanja na moru.
Surađivati s tijelima državne uprave i ustrojstvenim jedinicama Ministarstva obrane i Oružanih snaga Republike Hrvatske po pitanjima nadzora i zaštite prava i interesa Republike Hrvatske na moru						
Sudjelovati u radu tijela NATO, EU i međunarodnih organizacija po pitanjima vojnog pomorskog prometa						

SAMOSTALNA SLUŽBA ZA ODNOSE S JAVNOŠĆU I VOJNA GLASILA

Mjera	Upravljanje promjenama, izrada i praćenje provedbe strateških i operativnih planova, potpora redovnom funkcioniranju Ministarstva obrane i Oružanih snaga Republike Hrvatske
Svrha provedbe mjere	Učinkovito funkcioniranje obrambenog resora uz racionalno upravljanje dodijeljenim financijskim sredstvima, optimizirane poslovne procese i vidljive strateške komunikacije
Odgovornost za provedbu mjere	Ovlaštena za obavljanje poslova ravnatelja Uprave za proračun i financije
Opis statusa provedbe mjere za izvještajno razdoblje	Provedba aktivnosti u skladu s planiranim Godišnjim planom rada MORH-a i Provedbenim programom 2024.-2028., uz potrebno povećanje proračunskih sredstava u drugom polugodištu zbog intenziviranja i proširivanja planiranih promidžbenih i komunikacijskih kampanja za organizaciju i provedbu svečanog vojnog mimohoda i kampanje za uvođenje temeljnog vojnog osposobljavanja

Pokazatelji rezultata	Početna vrijednost	Ciljana vrijednost za izvještajno razdoblje	Ostvarena vrijednost na kraju izvještajnog razdoblja
Broj objavljenih publikacija Ministarstva obrane i Oružanih snaga Republike Hrvatske	20 (2024.)	27	28
Broj internetskih objava	1200 (2024.)	1300	2.374

Aktivnosti	Nadležnost za provedbu	Rok provedbe	Izvor financiranja	Iznos ostvaren u proračunu	Ostvarenje aktivnosti (u%)	Napomene
Provoditi godišnji Plan izdavačke djelatnosti Ministarstva obrane i Oružanih snaga Republike Hrvatske	Samostalna služba za odnose s javnošću i vojna glasila	31.12.2025.	A545059	861.697,08	100%	
Provoditi Komunikacijsku strategiju Ministarstva obrane					100%	

SAMOSTALNA SLUŽBA ZA UNUTARNJU REVIZIJU

Mjera	Nije primjenjivo					
Svrha provedbe mjere	Nije primjenjivo					
Odgovornost za provedbu mjere	Nije primjenjivo					
Opis statusa provedbe mjere za izvještajno razdoblje	Nije primjenjivo					
Pokazatelji rezultata	Početna vrijednost		Ciljana vrijednost za izvještajno razdoblje		Ostvarena vrijednost na kraju izvještajnog razdoblja	
Nije primjenjivo	Nije primjenjivo		Nije primjenjivo		Nije primjenjivo	
Aktivnosti	Nadležnost za provedbu	Rok provedbe	Izvor financiranja	Iznos ostvaren u proračunu	Ostvarenje aktivnosti (u%)	Napomene
Izrada propisanih planskih dokumenata, provedba revizija poslovnih procesa te izrada Mišljenja unutarnjih revizora za potrebe sastavljanja Izjave o fiskalnoj odgovornosti.	Samostalna služba za unutarnju reviziju	31.12.2025.	A545058	***	100%	
Sudjelovanje u provedbi edukacije u organizaciji Ministarstva financija Sudjelovanje u provedbi edukacije u organizaciji Ministarstva obrane (Slijedno rastuća izobrazba na Hrvatskom vojnom učilištu).		31.12.2025.	A545058	***	100%	

SAMOSTALNI ODJEL ZA POTPORU VOJNOM ORDINARIJATU

Mjera	Nije primjenjivo
Svrha provedbe mjere	Nije primjenjivo
Odgovornost za provedbu mjere	Nije primjenjivo
Opis statusa provedbe mjere za izvještajno razdoblje	Nije primjenjivo

Pokazatelji rezultata	Početna vrijednost	Ciljana vrijednost za izvještajno razdoblje	Ostvarena vrijednost na kraju izvještajnog razdoblja
Nije primjenjivo	Nije primjenjivo	Nije primjenjivo	Nije primjenjivo

Aktivnosti	Nadležnost za provedbu	Rok provedbe	Izvor financiranja	Iznos ostvaren u proračunu	Ostvarenje aktivnosti (u%)	Napomene
Organizirati duhovne vježbe, bračne susrete i pastoralne seminare djelatnika Ministarstva obrane, pripadnika Oružanih snaga Republike Hrvtske i djelatnika Vojnog ordinarijata u Republici Hrvatskoj	Samostalni odjel za potporu vojnom ordinarijatu	31.12.2025.	A545072	2.024.987,10	90%	Provedeno je 13 grupa duhovnih vježbi, dvije grupe duhovnih vježbi za bračne parove, proljetni susreti svećenika Vojnog ordinarijata, duhovne vježbe za svećenike Vojnog ordinarijata, seminar i duhovne vježbe za djelatnike Vojnog ordinarijata, a zbog nedovoljnog broja prijavljenih otkazane su dvije grupe seminara za kadete
Organizirati ljetovanja za mlade/djecu s teškoćama u razvoju, djecu djelatnika Ministarstva obrane i pripadnika Oružanih snaga Republike Hrvatske					100%	Organizirane su tri grupe ljetovanja za djecu s teškoćama u razvoju.
Organizirati hodočašća djelatnika Ministarstva obrane i pripadnika Oružanih snaga Republike Hrvatske					100%	Organizirano je i provedeno hodočašće u Rim, hodočašće u Lourdes, hodočašće u Bobovac, pokrajinsko vojno i policijsko hodočašće u Pulu, hodočašće Gospi Sinjskoj, hodočašće u Ludbreg, Ilok i Mariju Bistricu. Održano je i gransko hodočašće Hrvatske kopnene vojske u Udbinu.

GLAVNI STOŽER ORUŽANIH SNAGA REPUBLIKE HRVATSKE

Mjera	Spremnost pripadnika, postrojbi i zapovjedništava					
Svrha provedbe mjere	Stvaranje uvjeta za dostizanje i održavanje potrebne razine spremnosti Oružanih snaga Republike Hrvatske za provedbu dodijeljenih misija					
Odgovornost za provedbu mjere	Načelnik Glavnog stožera Oružanih snaga Republike Hrvatske					
Opis statusa provedbe mjere za izvještajno razdoblje	Tijekom 2025. nastavljene su aktivnosti promidžbe vojnog roka, poticajnih mjera promoviranja vojnog poziva i daljnjeg poboljšanja statusa i materijalnih prava pripadnika Hrvtaske vojske.					
Pokazatelji rezultata	Početna vrijednost		Ciljana vrijednost za izvještajno razdoblje		Ostvarena vrijednost na kraju izvještajnog razdoblja	
Realizacija obučnih aktivnosti prema Planu obuke i vježbi Oružanih snaga Republike Hrvatske	50%		100%		93%	
Realizacija vojnih vježbi prema Planu obuke i vježbi Oružanih snaga Republike Hrvatske	50%		100%		93%	
Broj godišnjih uputa na temeljnu vojnu obuku	4		5		3 (60%)	
Aktivnosti	Nadležnost za provedbu	Rok provedbe	Izvor financiranja	Iznos ostvaren u proračunu	Ostvarenje aktivnosti (u%)	Napomene
Provesti planirane pojedinačne i zajedničke obučne aktivnosti na svim razinama vođenja i zapovijedanja te podići razinu obučenosti i spremnosti Oružanih snaga Republike Hrvatske za provedbu sve tri misije	Glavni stožer Oružanih snaga Republike Hrvatske	31.12.2025.	A545060	19.157.921,32	98%	
Provesti obuku za stjecanje osobne vojno stručne specijalnosti, obuku kadeta, obuku vojnih specijalista, obuku pričuvnika, funkcionalnu obuku i obuku na dužnosti/radnom mjestu, provesti posebne oblike obučavanja: roniteljska, padobranska i planinarska obuka						
Provesti obuku razmjestivih snaga i snaga za operacije potpore miru, provesti obuku zapovjedništava i stožera kroz proces donošenja vojne odluke						
Provedbom vježbi kroz ocjenjivanje i evaluaciju provjeriti dostizanje i održavanje spremnosti Oružanih snaga Republike Hrvatske te interoperabilnost						
Provesti nacionalne vježbe, provesti međunarodne vježbe u Republici Hrvatskoj						
Sudjelovati u međunarodnim vježbama u inozemstvu						
Provesti temeljno vojno osposobljavanje i postići tranziciju iz civilne u vojnu osobu temeljno obučenu u rodu pješaštvo						

Mjera	Spremnost pripadnika, postrojbi i zapovjedništava					
Svrha provedbe mjere	Stvaranje uvjeta za dostizanje i održavanje potrebne razine spremnosti Oružanih snaga Republike Hrvatske za provedbu dodijeljenih misija					
Odgovornost za provedbu mjere	Načelnik Glavnog stožera Oružanih snaga Republike Hrvatske					
Opis statusa provedbe mjere za izvještajno razdoblje	Većina aktivnosti realizirana je u skladu s planom održavanja.					
Pokazatelji rezultata	Početna vrijednost		Ciljana vrijednost za izvještajno razdoblje		Ostvarena vrijednost na kraju izvještajnog razdoblja	
Realizacija aktivnosti održavanja materijalnih sredstava i sustava	70 % (2024)		100%		99%	
Aktivnosti	Nadležnost za provedbu	Rok provedbe	Izvor financiranja	Iznos ostvaren u proračunu	Ostvarenje aktivnosti (u%)	Napomene
Održavati potrebni stupanj ispravnosti borbenih i neborbenih materijalno - tehničkih sredstava Oružanih sredstava Republike Hrvatske	Glavni stožer Oružanih snaga Republike Hrvatske	31.12.2025.	A545061	60.253.056,62	99%	

Mjera	Spremnost pripadnika, postrojbi i zapovjedništava					
Svrha provedbe mjere	Stvaranje uvjeta za dostizanje i održavanje potrebne razine spremnosti Oružanih snaga Republike Hrvatske za provedbu dodijeljenih misija					
Odgovornost za provedbu mjere	Načelnik Glavnog stožera Oružanih snaga Republike Hrvatske					
Opis statusa provedbe mjere za izvještajno razdoblje	Vrijednost pokazatelja rezultata odnosi se na planirane radove za koje su osigurani provedbeni dokumenti javne nabave (ugovori, dokumenti jednostavne nabave). Dinamika radova provedena u skladu s planiranim aktivnostima održavanja građevina te ugovornom dinamikom zaključno s 31.12.2025.					
Pokazatelji rezultata	Početna vrijednost		Ciljana vrijednost za izvještajno razdoblje		Ostvarena vrijednost na kraju izvještajnog razdoblja	
Postotak realizacije godišnjeg Plana temeljnog održavanja građevina i infrastrukture	98 % (2024)		100%		97%	
Aktivnosti	Nadležnost za provedbu	Rok provedbe	Izvor financiranja	Iznos ostvaren u proračunu	Ostvarenje aktivnosti (u%)	Napomene
Provesti zakonska ispitivanja na građevinama, instalacijama i ugrađenoj opremi	Glavni stožer Oružanih snaga Republike Hrvatske	31.12.2025.	A545062	17.319.267,12	97%	
Sanacija građevine broj 2. u vojarni "132. brigade HV" Našice za potrebe projekta "Bradley"						
Uređenje prostora za smještaj vojnika na vojnim lokacijama						
Nastavak uređenja učionica i kabineta za potrebe Hrvatskog vojnog učilišta "Dr. Franjo Tuđman" u Zagrebu i Splitu						
Provoditi graditeljske radove bez odlaganja poradi zaštite života i zdravlja ljudi kao i zaštite imovine od propadanja i oštećenja						
Provoditi preventivno održavanje građevina i infrastrukture u cilju podizanja standarda života i rada pripadnika Oružanih snaga, kao i sigurnosnih uvjeta rada u skladištima, te na postrojenjima i opremi						

Mjera	Međunarodna obrambena suradnja (UN)					
Svrha provedbe mjere	Uspješna provedba prve i druge misije Oružanih snaga Republike Hrvatske					
Odgovornost za provedbu mjere	Načelnik Glavnog stožera Oružanih snaga Republike Hrvatske					
Opis statusa provedbe mjere za izvještajno razdoblje	Provedena sudjelovanjem pripadnika Oružanih snaga Republike Hrvatske u tri operacije potpore miru.					
Pokazatelji rezultata	Početna vrijednost		Ciljana vrijednost za izvještajno razdoblje		Ostvarena vrijednost na kraju izvještajnog razdoblja	
Broj operacija potpore miru UN-a (godišnje)	3		3		3	
Aktivnosti	Nadležnost za provedbu	Rok provedbe	Izvor financiranja	Iznos ostvaren u proračunu	Ostvarenje aktivnosti (u%)	Napomene
Sudjelovati u Operaciji potpore miru Ujedinjenih naroda u Libanonu (UNIFIL)	Glavni stožer Oružanih snaga Republike Hrvatske	31.12.2025.	A545065	657.509,36	100%	Provedene su planirane rotacije.
Sudjelovati u Operaciji potpore miru Ujedinjenih naroda u Zapadnoj Sahari (MINURSO)		31.12.2025.			100%	
Sudjelovati u Operaciji potpore miru Ujedinjenih naroda u Indiji i Pakistanu (UNMOGIP)		31.12.2025.			100%	

Mjera	Međunarodna obrambena suradnja (NATO)					
Svrha provedbe mjere	Uspješna provedba prve i druge misije Oružanih snaga Republike Hrvatske					
Odgovornost za provedbu mjere	Načelnik Glavnog stožera Oružanih snaga Republike Hrvatske					
Opis statusa provedbe mjere za izvještajno razdoblje	Provedena sudjelovanjem u NATO misijama, operacijama i drugim aktivnostima					
Pokazatelji rezultata	Početna vrijednost		Ciljana vrijednost za izvještajno razdoblje		Ostvarena vrijednost na kraju izvještajnog razdoblja	
Broj NATO misija, operacija i aktivnosti (godišnje)	8		10		11	
Aktivnosti	Nadležnost za provedbu	Rok provedbe	Izvor financiranja	Iznos ostvaren u proračunu*	Ostvarenje aktivnosti (u%)	Napomene
Sudjelovati u misiji potpore miru „NATO MISIJI U IRAKU"	Glavni stožer Oružanih snaga Republike Hrvatske	31.12.2025.	A545066	21.816.667,29	100%	Provedene su planirane rotacije u NATO operacijama, misijama i aktivnostima. Prema planu, sudjelovanje u aktivnosti NATO prednjih kopnenih snaga u okviru borbene skupine u Bugarskoj (FLF MN BG BGR) završeno je u veljači 2025. U svibnju 2025. završeno je sudjelovanje Oružanih snaga Republike Hrvatske u operaciji Koalicijskih snaga "INHERENT RESOLVE". Stanje pripravnosti za ARF 25 je od 1. srpnja 2025. do 30. lipnja 2026.
Sudjelovati u operaciji potpore miru KFOR na Kosovu						
Sudjelovati u operaciji potpore miru "SEA GUARDIAN" u Sredozemlju						
Sudjelovati u aktivnosti NATO prednjih kopnenih snaga u u Mađarskoj						
Sudjelovati u aktivnosti NATO prednjih kopnenih snaga u Republici Poljskoj -						
Sudjelovati u aktivnosti NATO prednjih kopnenih snaga u Republici Litvi						
Sudjelovati u aktivnosti NATO prednjih kopnenih snaga u Republici Bugarskoj		28.02.2025.				

Aktivnosti	Nadležnost za provedbu	Rok provedbe	Izvor financiranja	Iznos ostvaren u proračunu*	Ostvarenje aktivnosti (u%)	Napomene
Sudjelovati u aktivnosti Stalne NATO skupine protuminskih snaga 2 (SNMCMG2)	Glavni stožer Oružanih snaga Republike Hrvatske	31.12.2025.	A545066	21.816.667,29	100%	Provedene su planirane rotacije u NATO operacijama, misijama i aktivnostima. Prema planu, sudjelovanje u aktivnosti NATO prednjih kopnenih snaga u okviru borbene skupine u Bugarskoj (FLF MN BG BGR) završeno je u veljači 2025. U svibnju 2025. završeno je sudjelovanje Oružanih snaga Republike Hrvatske u operaciji Koalicijskih snaga "INHERENT RESOLVE".
Sudjelovanje dijela Oružanih snaga Republike Hrvatske deklariranih u NATO model snaga (NATO Force Model - NFM)						
Sudjelovanje dijela Oružanih snaga Republike Hrvatske deklariranih u Savezničke snage za odgovor (Allied Reaction Force – ARF)						
Sudjelovati u operaciji Koalicijskih snaga "INHERENT RESOLVE"						

Mjera	Međunarodna obrambena suradnja (EU)					
Svrha provedbe mjere	Uspješna provedba prve i druge misije Oružanih snaga Republike Hrvatske					
Odgovornost za provedbu mjere	Načelnik Glavnog stožera Oružanih snaga Republike Hrvatske					
Opis statusa provedbe mjere za izvještajno razdoblje	Provedena sudjelovanjem pripadnika Oružanih snaga Republike Hrvatske u operacijama i aktivnostima Europske unije.					
Pokazatelji rezultata	Početna vrijednost		Ciljana vrijednost za izvještajno razdoblje		Ostvarena vrijednost na kraju izvještajnog razdoblja	
Broj EU operacija i aktivnosti (godišnje)	3		3		5	
Aktivnosti	Nadležnost za provedbu	Rok provedbe	Izvor financiranja	Iznos ostvaren u proračunu*	Ostvarenje aktivnosti (u%)	Napomene
Sudjelovati u operaciji Europske unije "EUNAVFOR – ATALANTA"	Glavni stožer Oružanih snaga Republike Hrvatske	31.12.2025.	A545067	382.950,77	100%	Izvršene su planirane rotacije u operacijama "EUNAVFOR ATALANTA" i "EUNAVFOR MED IRINI". 3. hrvatski kontingent sudjelovao je u EU PESCO CRRT aktivnosti tijekom ožujka 2025. Stanje pripravnosti u EUBG 2025 bilo je od 1. siječnja do 31. prosinca 2025.
Sudjelovati u operaciji Europske unije "EUNAVFOR MED IRINI"						
Sudjelovati u aktivnosti u sklopu zajedničke sigurnosne i obrambene politike Europske unije Kibernetički timovi za brzi odgovor i uzajamnu pomoć u kibernetičkoj sigurnosti u timu za brzi odgovor i uzajamnu pomoć u kibernetičkoj sigurnosti						
Sudjelovanje dijelova Oružanih snaga Republike Hrvatske deklariranih u Borbenoj skupini Europske unije za 2025. pod vodstvom Savezne Republike Njemačke (EUBG 25)						
Sudjelovanje dijelova Oružanih snaga Republike Hrvatske deklariranih u Kapacitet za brzo raspoređivanje Europske unije (EU Rapid Deployment Capacity – RDC)						

VOJNA SIGURNOSNO-OBAVJEŠTAJNA AGENCIJA

Mjera	Digitalna transformacija					
Svrha provedbe mjere	Digitalna transformacija upravnog djela Ministarstva obrane i Oružanih snaga Republike Hrvatske te daljnji razvoj kibernetičkih sposobnosti sastavnica Oružanih snaga Republike Hrvatske u potpori učinkovitog sustava vođenja i zapovijedanja					
Odgovornost za provedbu mjere	Ovlašten za obavljanje ravnatelja Uprave za naoružanje					
Opis statusa provedbe mjere za izvještajno razdoblje	Nije primjenjivo					
Pokazatelji rezultata	Početna vrijednost		Ciljana vrijednost za izvještajno razdoblje		Ostvarena vrijednost na kraju izvještajnog razdoblja	
Nije primjenjivo	Nije primjenjivo		Nije primjenjivo		Nije primjenjivo	
Aktivnosti	Nadležnost za provedbu	Rok provedbe	Izvor financiranja	Iznos ostvaren u proračunu	Ostvarenje aktivnosti (u%)	Napomene
Prikupljati i obrađivati podatke o namjerama, mogućnostima i djelatnostima pojedinaca, grupa, organizacija i institucija, kao i događajima i pojavama koje mogu narušiti ili narušavaju nacionalnu sigurnost	Vojna sigurnosno-obavještajna agencija	31. 12. 2025.	A5405057	3.970.623,53	98%	Fokus djelovanja na globalnoj i regionalnoj razini bio je na prikupljanju podataka o oružanim sukobima u Ukrajini i na Bliskom istoku te njihove implikacije na regionalnu sigurnost podataka kao i o područjima na kojima se nalaze pripadnici Hvatske vojske u operacijama potpore miru.
Pružati neposrednu sigurnosnu potporu u osiguranju zaštite osoblja, instalacija, sredstava, podataka i aktivnosti						Pružanjem mjera protuobavještajne zaštite pridonosilo se sigurnosti vojnih lokacija, infrastrukture, osoblja i opreme te materijalno-tehničkih sredstava na korištenju u Ministarstvu obrane.

Aktivnosti	Nadležnost za provedbu	Rok provedbe	Izvor financiranja	Iznos ostvaren u proračunu	Ostvarenje aktivnosti (u%)	Napomene
Prikupljati i obrađivati podatke te izvješćivati o vanjskih pritiscima i aktivnostima koje mogu utjecati na obrambenu sigurnost ili su usmjereni na ugrožavanje obrambenog sustava	Vojna sigurnosno-obavještajna agencija	31. 12. 2025.	A5405057	3.970.623,53	98%	Prikupljana su, analizirana, obrađivana saznanja o vojskama i obrambenim sustavima drugim zemalja te o vanjskih pritiscima koji mogu utjecati na obrambenu sigurnosti i aktivnostima u inozemstvuu koje su usmjerene na ugrožavanje obrambene sigurnosti zemlje. Težišno su prikupljane informacije o glavnim prijetnjama o operacijama i misijama u kojima sudjeluju pripadnici Oružanih snaga Republike Hrvatske. Praćene su transnacionalne prijetnje vezane uz hibridno i kibernetičko djelovanje, terorizam i ekstremizam.
Razvijati bilateralnu i multilateralnu suradnju sa stranim sigurnosno-obavještajnim tijelima partnerskih država i međunarodnih institucija						Razvijana je bileteralna i multilateralna suradnja u okviru regionalnih incijativa.VSOA je sudjelovala na Konferenciji ravnatelja vojnih obavještajnih agencija jugoistočne Europe.
Sudjelovati u aktivnostima Organizacije Sjevernoatlatskog ugovora i Europske unije te podupirati rad institucija Republike Hrvatske u aktivnostima NATO-a, EU-a i UN-a						Razvijana je bilateralna i multilateralna suradnja s tijelima NATO-a i EU-a. VSOA je bila domaćin i predsjedala je NATO ekspertnom konferencijom o sigurnom okruženju na Zapadnom Balkanu i ogranizirala je 53. sastanak BICES tehničke radne grupe u suradnji s NATO BICES Group.
Unaprjeđivati suradnju s ostalim sastavnicama sustava domovinske sigurnosti						Ostvarena je suradnja sa svim sastavnicama sustava domovinske sigurnosti.
Pridonostiti izgradnji regionalne sgurnosti sudjelovanjem u regionalnim inicijativama						VSOA je bila domaćin i predsjedala je konferencijom SEEMIC-a čime je pridonijela razvoju suradnje unutar vojne obavještajne zajednice zemalja koje sudjeluju u političkom okviru Regionalnog Vijeća za suradnju (RCC).
Podupirati i sudjelovati u razvoju kibernetičke sposobnosti i sposobnosti suprotstavljanja hibridnim prijetnjama u zaštiti obrambenog sustava						Intenziviran je razvoj novih tehnoloških rješenja i jačanja sposobnosti odgovora na aktualne i nove narastajuće izazove i prijetnje poput hibridnog i informacijskog djelovanja te djelovanja u kibernetičkom prostoru.
Provoditi i podupirati provedbu propisanih mjera i standarda informacijske sigurnosti za zaštitu klasificiranih podataka, kao i klasificiranih i neklasificiranih podataka EU-a, NATO-a i drugih država						Pružena je potpora u provedbi propisanih mjera i standarda informacijske sigurnosti zaštitom klasificiranih i neklasificiranih podataka te podataka drugih država, NATO-a i EU-a u ustrojstvenim jedinicama Ministarstva obrane.

4. Financijski izvještaji

Obveznik:	174 - MINISTARSTVO OBRANE	Razina:	11	Razdoblje:	2025-12

BILANCA

Račun iz Rač. plana	Opis stavke	Šifra	Stanje 1. siječnja	Stanje 31. prosinca	Indeks (5/4)
1	2	3	4	5	6
IMOVINA					
	IMOVINA (šifre B002+1)	B001	10.728.607.063,07	10.829.534.047,37	100,9
0	Nefinancijska imovina (šifre 01+02+03+04+05+06)	B002	9.913.386.931,80	9.996.913.319,51	100,8
01	Neproizvedena dugotrajna imovina (šifre 011+012-019)	01	6.681.300.170,50	6.686.940.659,09	100,1
011	Materijalna imovina - prirodna bogatstva	011	6.666.045.704,33	6.671.309.043,02	100,1
012	Nematerijalna imovina	012	15.254.466,17	15.631.616,07	102,5
02	Proizvedena dugotrajna imovina (šifre '021 i 02921' + '022 i 02922' + '023 i 02923' + '024 i 02924' + '025 i 02925' + '026 i 02926')	02	2.881.301.724,92	2.949.838.838,38	102,4
021 i 02921	Građevinski objekti (šifre 0211 do 0214 - 02921)	021 i 02921	787.863.259,02	810.194.219,47	102,8
0211	Stambeni objekti	0211	45.763.453,88	47.709.704,08	104,3
0212	Poslovni objekti	0212	1.128.599.508,29	1.157.351.697,42	102,5
0213	Ceste, željeznice i ostali prometni objekti	0213	0,00	1.084.944.272,00	-
0214	Ostali građevinski objekti	0214	130.900.519,55	973.174.925,82	743,4
02921	Ispravak vrijednosti građevinskih objekata	02921	517.410.222,70	2.452.986.379,85	474,1
022 i 02922	Postrojenja i oprema (šifre 0221 do 0228 - 02922)	022 i 02922	2.003.284.028,26	2.048.122.605,67	102,2
0221	Uredska oprema i namještaj	0221	61.872.012,58	67.663.493,83	109,4
0222	Komunikacijska oprema	0222	79.541.932,32	79.590.649,13	100,1
0223	Oprema za održavanje i zaštitu	0223	2.803.280,76	2.514.790,68	89,7
0224	Medicinska i laboratorijska oprema	0224	7.257.781,37	7.536.856,75	103,8
0225	Instrumenti i uređaji	0225	10.234.075,97	10.279.595,93	100,4
0226	Sportska i glazbena oprema	0226	2.318.580,87	2.499.357,27	107,8
0227	Uređaji, strojevi i oprema za ostale namjene	0227	67.289.537,54	66.571.886,26	98,9
0228	Vojna oprema	0228	1.828.895.470,70	2.196.421.515,97	120,1
02922	Ispravak vrijednosti postrojenja i opreme	02922	56.928.643,85	384.955.540,15	676,2
023 i 02923	Prijevozna sredstva (šifre 0231 do 0234 - 02923)	023 i 02923	79.889.600,78	80.930.360,99	101,3
0231	Prijevozna sredstva u cestovnom prometu	0231	72.466.472,91	73.939.856,38	102,0
0233	Prijevozna sredstva u pomorskom i riječnom prometu	0233	11.004.799,98	11.047.470,36	100,4
0234	Prijevozna sredstva u zračnom prometu	0234	3.304.756,65	3.304.756,65	100,0
02923	Ispravak vrijednosti prijevoznih sredstava	02923	6.886.428,76	7.361.722,40	106,9
024 i 02924	Knjige, umjetnička djela i ostale izložbene vrijednosti (šifre 0241 do 0244 - 02924)	024 i 02924	43.476,71	43.476,71	100,0
0241	Knjige	0241	660,96	660,96	100,0
0242	Umjetnička djela (izložena u galerijama, muzejima i slično)	0242	43.967,78	43.967,78	100,0
02924	Ispravak vrijednosti knjiga, umjetničkih djela i ostalih izložbenih vrijednosti	02924	1.152,03	1.152,03	100,0
0252	Osnovno stado	0252	1.990,84	1.990,84	100,0
02925	Ispravak vrijednosti višegodišnjih nasada i osnovnog stada	02925	1.990,84	1.990,84	100,0
026 i 02926	Nematerijalna proizvedena imovina (šifre 0261 do 0264 - 02926)	026 i 02926	10.231.360,15	10.548.175,54	103,1
0262	Ulaganja u računalne programe	0262	3.694.994,23	3.694.994,23	100,0
0263	Umjetnička, literarna i znanstvena djela	0263	1.945.331,33	1.945.331,33	100,0
0264	Ostala nematerijalna proizvedena imovina	0264	5.392.574,17	5.828.324,17	108,1
02926	Ispravak vrijednosti nematerijalne proizvedene imovine	02926	801.539,58	920.474,19	114,8
04	Sitni inventar i autogume (šifre 041+042-049)	04	2.938.821,33	3.427.749,47	116,6
041	Zalihe sitnog inventara i autoguma	041	2.938.923,03	3.427.851,17	116,6
042	Sitni inventar i autogume u upotrebi	042	99.651,05	107.567,11	107,9
049	Ispravak vrijednosti sitnog inventara i autoguma u upotrebi	049	99.752,75	107.668,81	107,9
05	Dugotrajna nefinancijska imovina u pripremi (šifre 051 do 056)	05	141.240.424,48	160.970.104,15	114,0
051	Građevinski objekti u pripremi	051	31.689.170,98	30.309.845,08	95,6
052	Postrojenja i oprema u pripremi	052	30.689.454,96	63.626.228,80	207,3
053	Prijevozna sredstva u pripremi	053	78.861.798,54	67.034.030,27	85,0
06	Proizvedena kratkotrajna imovina (šifre 061 do 065)	06	206.605.790,57	194.735.968,42	94,3
061	Zalihe za obavljanje djelatnosti	061	172.135.225,67	177.063.273,10	102,9
063	Zalihe vojnih sredstava za jednokratnu upotrebu	063	34.470.564,90	17.672.695,32	51,3
1	Financijska imovina (šifre 11+12+13+14+15+16+17+19)	1	815.220.131,27	833.620.727,86	102,3
11	Novac u banci i blagajni (šifre 111+112 do 114)	11	611.426,68	592.799,04	97,0
111	Novac u banci (šifre 1111 do 1114)	111	541.794,48	526.267,11	97,1
1111	Novac na računu kod Hrvatske narodne banke	1111	504,00		0,0
1112	Novac na računu kod tuzemnih poslovnih banaka	1112	104,20		0,0
1113	Novac na računu kod inozemnih poslovnih banaka	1113	358.939,79	420.967,74	117,3
1114	Prijelazni račun	1114	182.246,49	105.289,37	57,8
112	Izdvojena novčana sredstva i depoziti u kreditnim i financijskim institucijama (šifre 1121 do 1123)	112	9.636,67	9.636,67	100,0

Račun iz Rač. plana	Opis stavke	Šifra	Stanje 1. siječnja	Stanje 31. prosinca	Indeks (5/4)
1	2	3	4	5	6
1121	Izdvojena novčana sredstva	1121	9.636,67	9.636,67	100,0
113	Novac u blagajni	113	59.995,53	56.905,26	94,8
12	Potraživanja za jamčevne pologe, od zaposlenih te za više plaćene poreze i ostalo (šifre 122 do 124 - 125 + 129)	12	564.862.305,62	771.885.860,91	136,7
123	Potraživanja od zaposlenih	123	826.460,81	875.510,60	105,9
124	Potraživanja za više plaćene poreze i doprinose	124	7.777.674,87	4.548.360,06	58,5
125	Ispravak vrijednosti potraživanja od zaposlenih te za više plaćene poreze i ostalo	125	2.971.375,20	2.554.016,37	86,0
129	Ostala potraživanja	129	559.229.545,14	769.016.006,62	137,5
13	Potraživanja za dane zajmove (šifre 13X1+13X2-139)	13	6.138.662,15	5.296.304,14	86,3
	Zajmovi - tuzemni (šifre 1321+1332+1333+1334+1341+1353+1354+1355+1363+1364+1371+1372+1373+1374+1375+1376+1377)	13X1	6.138.662,15	5.296.304,14	86,3
1321	Zajmovi neprofitnim organizacijama, građanima i kućanstvima u tuzemstvu	1321	6.138.662,15	5.296.304,14	86,3
15	Financijski instrumenti - dionice i udjeli u glavnici (šifre 15X1+15X2-159)	15	13.458,09	13.458,09	100,0
	Dionice i udjeli u glavnici - tuzemni (šifre 1512+1513+1514+1521+1531+1541)	15X1	13.458,09	13.458,09	100,0
1521	Dionice i udjeli u glavnici trgovačkih društava u javnom sektoru	1521	13.272,28	13.272,28	100,0
1541	Dionice i udjeli u glavnici tuzemnih trgovačkih društava izvan javnog sektora	1541	185,81	185,81	100,0
16	Potraživanja za prihode poslovanja (šifre 161 do 163 + 164 do 168-169)	16	168.368.552,99	30.666.016,07	18,2
164	Potraživanja za prihode od imovine	164	2.260.981,22	2.258.605,19	99,9
165	Potraživanja za upravne i administrativne pristojbe, pristojbe po posebnim propisima i naknade	165	25.299.520,99	24.555.459,27	97,1
166	Potraživanja za prihode od prodaje proizvoda i robe te pruženih usluga i za povrat po protestiranim jamstvima	166	73.717,59	84.507,62	114,6
167	Potraživanja proračunskih korisnika za sredstva uplaćena u nadležni proračun i za prihode od HZZO-a na temelju ugovornih obveza	167	161.515.957,84	24.694.807,28	15,3
168	Potraživanja za kazne i upravne mjere te ostale prihode	168	49.462,61	50.763,61	102,6
169	Ispravak vrijednosti potraživanja	169	20.831.087,26	20.978.126,90	100,7
17	Potraživanja od prodaje nefinancijske imovine (šifre 171 do 174 - 179)	17	29.812.452,07	25.166.289,61	84,4
172	Potraživanja od prodaje proizvedene dugotrajne imovine	172	29.918.202,79	25.301.609,56	84,6
174	Potraživanja od prodaje proizvedene kratkotrajne imovine	174	15.777,20		0,0
179	Ispravak vrijednosti potraživanja za prodanu nefinancijsku imovinu	179	121.527,92	135.319,95	111,3
19	Rashodi budućih razdoblja i nedospjela naplata prihoda (aktivna vremenska razgraničenja) (šifre 191 do 193)	19	45.413.273,67	0,00	0,0
193	Kontinuirani rashodi budućih razdoblja	193	45.413.273,67		0,0
OBVEZE I VLASTITI IZVORI					
	OBVEZE I VLASTITI IZVORI (šifre 2+9)	B003	10.728.607.063,07	10.829.534.047,37	100,9
2	Obveze (šifre 23+24+25+26+27+29)	2	58.780.029,08	85.815.693,26	146,0
23	Obveze za rashode poslovanja (šifre 231 do 234 + 235 + 236 + 237 do 239)	23	57.571.623,02	56.980.079,70	99,0
231	Obveze za zaposlene	231	44.146.032,17	46.919.482,82	106,3
232	Obveze za materijalne rashode	232	4.526.101,24	4.833.841,96	106,8
234	Obveze za financijske rashode (šifre 2341 do 2343)	234	11.622,04	11.782,25	101,4
2343	Obveze za ostale financijske rashode	2343	11.622,04	11.782,25	101,4
236	Obveze za pomoći dane u inozemstvo i unutar općeg proračuna (šifre 2361 do 2368)	236	0,00	135.702,50	-
2361	Obveze za pomoći inozemnim vladama	2361		135.702,50	-
237	Obveze za naknade građanima i kućanstvima	237	2.704,29		0,0
238	Obveze za donacije, kazne, naknade šteta i kapitalne pomoći	238	25.228,11	55.040,83	218,2
239	Ostale tekuće obveze	239	8.859.935,17	5.024.229,34	56,7
24	Obveze za nabavu nefinancijske imovine (šifre 241 do 245)	24	290.670,75	25.346.336,94	8.719,9
242	Obveze za nabavu proizvedene dugotrajne imovine	242	290.670,75	25.346.336,94	8.719,9
26	Obveze za kredite i zajmove (šifre 26X1+26X2)	26	917.735,31	2.405.525,44	262,1
	Obveze za kredite i zajmove - tuzemne (šifre 2622+2623+2624+2631+2643+2644+2645+2653+2654+2671+2672+2673+2674+2675+2676+2677)	26X1	917.735,31	2.405.525,44	262,1
2645	Obveze za zajmove od ostalih tuzemnih financijskih institucija izvan javnog sektora	2645	917.735,31	2.405.525,44	262,1
27	Obveze za predujmove, depozite, jamčevne pologe i tuđe prihode	27		1.083.751,18	-
9	Vlastiti izvori (šifre 91 + 922 - 93 + 96 + 97)	9	10.669.827.033,99	10.743.718.354,11	100,7
91	Vlastiti izvori i ispravak vlastitih izvora (šifre 911-912)	91	9.918.621.321,42	9.998.817.556,30	100,8
911	Vlastiti izvori	911	9.919.539.056,73	10.001.223.081,74	100,8
912	Ispravak vlastitih izvora za obveze	912	917.735,31	2.405.525,44	262,1
922	Rezultat - višak/manjak (šifre 9221-9222)	922	714.552.833,71	736.548.342,58	103,1
9221	Višak prihoda i primitaka (šifre 92211 do 92213)	9221	740.404.204,78	803.067.012,46	108,5
92212	Višak prihoda od nefinancijske imovine	92212	739.486.469,47	800.661.487,02	108,3
92213	Višak primitaka od financijske imovine	92213	917.735,31	2.405.525,44	262,1

Račun iz Rač. plana	Opis stavke	Šifra	Stanje 1. siječnja	Stanje 31. prosinca	Indeks (5/4)
1	2	3	4	5	6
9222	Manjak prihoda i primitaka (šifre 92221 do 92223)	9222	25.851.371,07	66.518.669,88	257,3
92221	Manjak prihoda poslovanja	92221	25.851.371,07	66.518.669,88	257,3
93	Obračunati rashodi poslovanja (šifre 9341 do 9368)	93	0,00	22.779.869,03	-
9341	Obračunate negativne tečajne razlike i razlike zbog primjene valutne klauzule	9341		22.779.869,03	-
96	Obračunati prihodi poslovanja (šifre 961 do 963 + 964 do 968)	96	6.840.426,79	5.966.034,65	87,2
964	Obračunati prihodi od imovine	964	1.249.270,35	762.392,35	61,0
965	Obračunati prihodi od upravnih i administrativnih pristojbi, pristojbi po posebnim propisima i naknada	965	5.504.005,63	5.108.251,79	92,8
966	Obračunati ostali prihodi	966	49.203,67	55.533,17	112,9
968	Kazne i upravne mjere te ostali prihodi	968	37.947,14	39.857,34	105,0
97	Obračunati prihodi od prodaje nefinancijske imovine (šifre 971 do 974)	97	29.812.452,07	25.166.289,61	84,4
972	Obračunati prihodi od prodaje proizvedene dugotrajne imovine	972	29.796.674,87	25.166.289,61	84,5
974	Obračunati prihodi od prodaje proizvedene kratkotrajne imovine	974	15.777,20		0,0
991	Izvanbilančni zapisi - aktiva (šifra 996)	991	841.214.478,90	2.745.956.867,64	326,4
996	Izvanbilančni zapisi - pasiva	996	841.214.478,90	2.745.956.867,64	326,4
Obvezni analitički podaci					
dio 13	Potraživanja za dane zajmove - dospjela	dio 13 D	1.069.875,28	1.047.788,74	97,9
dio 13	Potraživanja za dane zajmove - nedospjela	dio 13 N	5.068.786,87	4.248.515,40	83,8
dio 16	Potraživanja za prihode poslovanja - dospjela	dio 16 D	27.374.052,06	26.699.612,90	97,5
dio 16	Potraživanja za prihode poslovanja - nedospjela	dio 16 N	161.825.588,19	24.944.530,07	15,4
dio 17	Potraživanja od prodaje nefinancijske imovine - dospjela	dio 17 D	6.614.052,42	9.410.158,56	142,3
dio 17	Potraživanja od prodaje nefinancijske imovine - nedospjela	dio 17 N	23.319.927,57	15.891.451,00	68,1
12911	Potraživanja za naknade koje se refundiraju	12911	677.165,68	1.593.344,97	235,3
12912	Potraživanja za predujmove	12912	558.466.691,00	767.336.170,70	137,4
12921	Ostala nespomenuta potraživanja	12921	85.688,46	86.490,95	100,9
16721	Potraživanja proračunskih korisnika za sredstva uplaćena u nadležni proračun	16721	161.515.957,84	24.694.807,28	15,3
dio 23	Obveze za rashode poslovanja - dospjele	dio 23 D	7.837.286,47	774.882,77	9,9
dio 23	Obveze za rashode poslovanja - nedospjele	dio 23 N	49.734.336,55	56.205.196,93	113,0
dio 24	Obveze za nabavu nefinancijske imovine - dospjele	dio 24 D	0,00	0,00	-
dio 24	Obveze za nabavu nefinancijske imovine - nedospjele	dio 24 N	290.670,75	25.346.336,94	8.719,9
dio 26	Obveze za kredite i zajmove - nedospjele	dio 26 N	917.735,31	2.405.525,44	262,1
23954	Ostale nespomenute obveze	23954	651.805,37	306.465,43	47,0
26453	Obveze za financijski najam od ostalih tuzemnih financijskih institucija izvan javnog sektora	26453	917.735,31	2.405.525,44	262,1
27111	Obveze za predujmove	27111		9.781,21	-
27212	Obveze za jamčevne pologe	27212		429.711,83	-
27612	Obveze proračunskih korisnika za povrat u proračun - bolovanje HZZO	27612		644.258,14	-
92214	Višak prihoda poslovanja - ispravci iz prethodnih razdoblja	92214	0,00	116.084,96	-
92215	Višak prihoda od nefinancijske imovine - ispravci iz prethodnih razdoblja	92215	0,00	924.808,47	-
92224	Manjak prihoda poslovanja - ispravci iz prethodnih razdoblja	92224	0,00	504.541,32	-
92225	Manjak prihoda od nefinancijske imovine - ispravci iz prethodnih razdoblja	92225	0,00	169.635,00	-
99611	Tuđa imovina dobivena na korištenje	99611	22.104.915,56	12.374.108,32	56,0
99612	Dugotrajna nefinancijska imovina nabavljena iz operativnog najma	99612		9.730.807,24	-
99641	Instrumenti osiguranja plaćanja	99641	51.768.853,91	97.010.323,56	187,4
99651	Potencijalne obveze po osnovi sudskih sporova u tijeku	99651	8.429.896,06	9.351.762,08	110,9
99652	Preuzete obveze po ugovorima o nabavi roba, radova i usluga	99652		2.615.012.813,13	-
99691	Ostali izvanbilančni zapisi	99691	758.910.813,37	2.477.053,31	0,326396

Obveznik:	174 - MINISTARSTVO OBRANE	Razina:	11	Razdoblje:	2025-12

IZVJEŠTAJ O PRIHODIMA I RASHODIMA, PRIMICIMA I IZDACIMA

Račun iz Rač. plana	Opis stavke	Šifra	Ostvareno u izvještajnom razdoblju preth. godine	Ostvareno u izvještajnom razdoblju tekuće godine	Indeks (5/4)
1	2	3	4	5	6
Prihodi i rashodi poslovanja					
6	PRIHODI POSLOVANJA (šifre 61+62+63+64+65+66+67+68)	6	1.451.070.865,31	1.436.036.056,31	99,0
63	Pomoći iz inozemstva i od subjekata unutar općeg proračuna (šifre 631+632+633+634+635+636+637+638+639)	63	148.763.899,65	8.428.666,33	5,7
631	Pomoći od inozemnih vlada (šifre 6311+6312)	631	146.749.066,07	3.887.946,98	2,6
6311	Tekuće pomoći od inozemnih vlada	6311	40.069,26	93.680,93	233,8
6312	Kapitalne pomoći od inozemnih vlada	6312	146.708.996,81	3.794.266,05	2,6
632	Pomoći od međunarodnih organizacija te institucija i tijela EU (šifre 6321 do 6324)	632	2.014.833,58	4.500.406,22	223,4
6321	Tekuće pomoći od međunarodnih organizacija	6321	24.621,87	16.066,68	65,3
6322	Kapitalne pomoći od međunarodnih organizacija	6322	0,00		-
6323	Tekuće pomoći od institucija i tijela EU	6323	1.990.211,71	4.484.339,54	225,3
634	Pomoći od izvanproračunskih korisnika (šifre 6341+6342)	634	0,00	40.313,13	-
6342	Kapitalne pomoći od izvanproračunskih korisnika	6342	0,00	40.313,13	-
64	Prihodi od imovine (šifre 641+642+643)	64	43.961.043,61	18.142.029,97	41,3
641	Prihodi od financijske imovine (šifre 6412 do 6419)	641	11.233.813,08	2.788.007,98	24,8
6415	Prihodi od pozitivnih tečajnih razlika i razlika zbog primjene valutne klauzule	6415	8.333.568,25		0,0
6417	Prihodi iz dobiti trgovačkih društava, kreditnih i ostalih financijskih institucija po posebnim propisima	6417	2.900.244,83	2.788.007,98	96,1
642	Prihodi od nefinancijske imovine (šifre 6421 do 6429)	642	32.727.230,53	15.354.021,99	46,9
6425	Prihodi od prodaje kratkotrajne nefinancijske imovine, sitnog inventara i autoguma	6425	32.727.230,53	15.354.021,99	46,9
66	Prihodi od prodaje proizvoda i robe te pruženih usluga, prihodi od donacija te povrati po protestiranim jamstvima (šifre 661+663)	66	530.328,25	312.715,01	59,0
661	Prihodi od prodaje proizvoda i robe te pruženih usluga (šifre 6614+6615)	661	327.328,25	312.715,01	95,5
6614	Prihodi od prodaje proizvoda i robe	6614	5.178,82	5.607,15	108,3
6615	Prihodi od pruženih usluga	6615	322.149,43	307.107,86	95,3
663	Donacije od pravnih i fizičkih osoba izvan općeg proračuna te povrat donacija i kapitalnih pomoći po protestiranim jamstvima (šifre 6631 do 6634)	663	203.000,00	0,00	0,0
6632	Kapitalne donacije	6632	203.000,00		0,0
67	Prihodi iz nadležnog proračuna i od HZZO-a na temelju ugovornih obveza (šifre 671+673)	67	1.257.815.593,80	1.409.152.645,00	112,0
671	Prihodi iz nadležnog proračuna za financiranje redovne djelatnosti proračunskih korisnika (šifre 6711 do 6714)	671	1.257.815.593,80	1.409.152.645,00	112,0
6711	Prihodi iz nadležnog proračuna za financiranje rashoda poslovanja	6711	792.130.693,03	868.915.694,14	109,7
6712	Prihodi iz nadležnog proračuna za financiranje rashoda za nabavu nefinancijske imovine	6712	465.684.900,77	540.236.950,86	116,0
3	RASHODI POSLOVANJA (šifre 31+32+34+35+36+37+38)	3	1.005.847.214,30	936.591.508,06	93,1
31	Rashodi za zaposlene (šifre 311+312+313)	31	512.558.959,28	600.182.292,69	117,1
311	Plaće (bruto) (šifre 3111 do 3114)	311	410.818.268,65	482.674.833,74	117,5
3111	Plaće za redovan rad	3111	409.097.069,58	480.572.734,94	117,5
3112	Plaće u naravi	3112	969.608,88	1.075.414,37	110,9
3113	Plaće za prekovremeni rad	3113	751.590,19	1.026.684,43	136,6
312	Ostali rashodi za zaposlene	312	17.284.439,97	18.181.688,67	105,2
313	Doprinosi na plaće (šifre 3131 do 3133)	313	84.456.250,66	99.325.770,28	117,6
3131	Doprinosi za mirovinsko osiguranje za stažs povećanim trajanjem	3131	18.140.026,84	21.339.693,69	117,6
3132	Doprinosi za obvezno zdravstveno osiguranje	3132	66.316.223,82	77.986.076,59	117,6
32	Materijalni rashodi (šifre 321+322+323+324+325+329)	32	261.468.835,49	308.500.764,06	118,0
321	Naknade troškova zaposlenima (šifre 3211 do 3214)	321	49.694.092,62	50.502.112,50	101,6
3211	Službena putovanja	3211	3.647.918,90	3.688.862,93	101,1
3212	Naknade za prijevoz, za rad na terenu i odvojeni život	3212	45.059.138,83	45.873.133,22	101,8
3213	Stručno usavršavanje zaposlenika	3213	624.327,09	526.127,18	84,3
3214	Ostale naknade troškova zaposlenima	3214	362.707,80	413.989,17	114,1
322	Rashodi za materijal i energiju (šifre 3221 do 3227)	322	62.361.214,03	71.517.651,53	114,7
3221	Uredski materijal i ostali materijalni rashodi	3221	1.461.206,05	1.740.414,51	119,1
3222	Materijal i sirovine	3222	1.725.523,67	2.028.828,45	117,6
3223	Energija	3223	20.771.441,99	21.391.958,30	103,0
3224	Materijal i dijelovi za tekuće i investicijsko održavanje	3224	19.291.046,31	19.758.109,78	102,4
3225	Sitni inventar i autogume	3225	1.185.141,70	927.912,16	78,3
3226	Vojna sredstva za jednokratnu upotrebu	3226	2.906.070,80	7.841.367,24	269,8
3227	Službena, radna i zaštitna odjeća i obuća	3227	15.020.783,51	17.829.061,09	118,7

Račun iz Rač. plana	Opis stavke	Šifra	Ostvareno u izvještajnom razdoblju preth. godine	Ostvareno u izvještajnom razdoblju tekuće godine	Indeks (5/4)
1	2	3	4	5	6
323	Rashodi za usluge (šifre 3231 do 3239)	323	135.095.236,24	169.654.610,76	125,6
3231	Usluge telefona, interneta, pošte i prijevoza	3231	16.511.084,33	16.555.753,44	100,3
3232	Usluge tekućeg i investicijskog održavanja	3232	65.475.527,45	92.953.144,60	142,0
3233	Usluge promidžbe i informiranja	3233	535.515,08	1.278.681,11	238,8
3234	Komunalne usluge	3234	10.712.664,58	11.814.299,66	110,3
3235	Zakupnine i najamnine	3235	4.884.568,19	7.454.064,24	152,6
3236	Zdravstvene i veterinarske usluge	3236	673.388,59	687.902,19	102,2
3237	Intelektualne i osobne usluge	3237	3.179.299,89	3.920.743,07	123,3
3238	Računalne usluge	3238	621.586,14	1.118.881,97	180,0
3239	Ostale usluge	3239	32.501.601,99	33.871.140,48	104,2
324	Naknade troškova osobama izvan radnog odnosa	324	1.500.042,00	1.126.527,10	75,1
329	Ostali nespomenuti rashodi poslovanja (šifre 3291 do 3299)	329	12.818.250,60	15.699.862,17	122,5
3292	Premije osiguranja	3292	2.586.926,97	2.312.906,15	89,4
3293	Reprezentacija	3293	301.222,07	366.730,19	121,7
3294	Članarine i norme	3294	8.792.087,49	11.811.794,83	134,3
3295	Pristojbe i naknade	3295	26.271,11	31.504,46	119,9
3296	Troškovi sudskih postupaka	3296	968.241,57	1.003.401,44	103,6
3299	Ostali nespomenuti rashodi poslovanja	3299	143.501,39	173.525,10	120,9
34	Financijski rashodi (šifre 341+342+343)	34	2.066.592,83	3.204.786,22	155,1
342	Kamate za primljene kredite i zajmove (šifre 3421 do 3428)	342	59.037,03	148.383,55	251,3
3423	Kamate za primljene kredite i zajmove od kreditnih i ostalih financijskih institucija izvan javnog sektora	3423	59.037,03	148.383,55	251,3
343	Ostali financijski rashodi (šifre 3431 do 3434)	343	2.007.555,80	3.056.402,67	152,2
3431	Bankarske usluge i usluge platnog prometa	3431	59.927,59	46.952,22	78,3
3432	Negativne tečajne razlike i razlike zbog primjene valutne klauzule	3432	0,00	1.761.817,37	-
3433	Zatezne kamate	3433	9.034,51	3.558,18	39,4
3434	Ostali nespomenuti financijski rashodi	3434	1.938.593,70	1.244.074,90	64,2
36	Pomoći dane u inozemstvo i unutar općeg proračuna (šifre 361+362+363+365+366+367+368+369)	36	224.752.960,81	19.170.307,88	8,5
361	Pomoći inozemnim vladama (šifre 3611+3612)	361	224.752.960,81	19.170.307,88	8,5
3611	Tekuće pomoći inozemnim vladama	3611	32.716.399,04	15.484.879,47	47,3
3612	Kapitalne pomoći inozemnim vladama	3612	192.036.561,77	3.685.428,41	1,9
37	Naknade građanima i kućanstvima na temelju osiguranja i druge naknade (šifre 371+372)	37	2.113.230,43	2.402.412,59	113,7
372	Ostale naknade građanima i kućanstvima iz proračuna (šifre 3721 do 3723)	372	2.113.230,43	2.402.412,59	113,7
3721	Naknade građanima i kućanstvima u novcu	3721	2.113.230,43	2.402.412,59	113,7
38	Rashodi za donacije, kazne, naknade šteta i kapitalne pomoći (šifre 381+382+383+386)	38	2.886.635,46	3.130.944,62	108,5
381	Tekuće donacije (šifre 3811 do 3813)	381	10.831,49	83.853,35	774,2
3812	Tekuće donacije u naravi	3812	10.831,49	83.853,35	774,2
382	Kapitalne donacije (šifre 3821 do 3824)	382	80.241,23	4.435,62	5,5
3821	Kapitalne donacije neprofitnim organizacijama	3821	80.241,23	4.435,62	5,5
383	Kazne, penali i naknade štete (šifre 3831 do 3835)	383	2.795.562,74	3.042.655,65	108,8
3831	Naknade šteta pravnim i fizičkim osobama	3831	1.714.596,68	1.976.306,52	115,3
3833	Naknade šteta zaposlenicima	3833	1.080.966,06	1.065.909,57	98,6
3835	Ostale kazne	3835	0,00	439,56	-
	Ukupni rashodi poslovanja (šifre 3-Z003+Z004)	Z005	1.005.847.214,30	936.591.508,06	93,1
	VIŠAK PRIHODA POSLOVANJA (šifre 6-Z005)	X001	445.223.651,01	499.444.548,25	112,2
92221	Manjak prihoda poslovanja - preneseni	92221	49.997.153,45	25.352.245,16	50,7
96	Obračunati prihodi poslovanja - nenaplaćeni	96	6.840.426,79	5.966.034,65	87,2
9661	Prihodi od prodaje proizvoda i robe i pruženih usluga - nenaplaćeni	9661	49.203,67	55.533,17	112,9
Prihodi i rashodi od nefinancijske imovine					
7	Prihodi od prodaje nefinancijske imovine (šifre 71+72+73+74)	7	193.509.798,58	4.660.808,24	2,4
72	Prihodi od prodaje proizvedene dugotrajne imovine (šifre 721+722+723+724+725+726)	72	193.509.798,58	4.660.808,24	2,4
721	Prihodi od prodaje građevinskih objekata (šifre 7211 do 7214)	721	1.392.995,58	929.761,74	66,7
7211	Stambeni objekti	7211	1.392.995,58	929.761,74	66,7
722	Prihodi od prodaje postrojenja i opreme (šifre 7221 do 7228)	722	192.116.803,00	3.731.046,50	1,9
7227	Uređaji, strojevi i oprema za ostale namjene	7227	0,00	3.800,74	-
7228	Vojna oprema	7228	192.116.803,00	3.727.245,76	1,9
4	Rashodi za nabavu nefinancijske imovine (šifre 41+42+43+44+45)	4	629.064.464,49	483.927.128,66	76,9
41	Rashodi za nabavu neproizvedene dugotrajne imovine (šifre 411+412)	41	1.413.537,62	1.288.978,71	91,2
412	Nematerijalna imovina (šifre 4121 do 4126)	412	1.413.537,62	1.288.978,71	91,2
4123	Licence	4123	1.413.537,62	1.288.978,71	91,2

Račun iz Rač. plana	Opis stavke	Šifra	Ostvareno u izvještajnom razdoblju preth. godine	Ostvareno u izvještajnom razdoblju tekuće godine	Indeks (5/4)
1	2	3	4	5	6
42	Rashodi za nabavu proizvedene dugotrajne imovine (šifre 421+422+423+424+425+426)	42	627.650.926,87	481.578.128,29	76,7
421	Građevinski objekti (šifre 4211 do 4214)	421	35.873.740,98	15.755.104,69	43,9
4211	Stambeni objekti	4211	1.576.638,33	1.054.701,63	66,9
4212	Poslovni objekti	4212	32.537.728,10	11.656.368,72	35,8
4214	Ostali građevinski objekti	4214	1.759.374,55	3.044.034,34	173,0
422	Postrojenja i oprema (šifre 4221 do 4228)	422	590.442.931,83	462.649.302,26	78,4
4221	Uredska oprema i namještaj	4221	4.218.115,32	8.442.267,24	200,1
4222	Komunikacijska oprema	4222	205.099,26	634.714,29	309,5
4223	Oprema za održavanje i zaštitu	4223	810.173,68		0,0
4224	Medicinska i laboratorijska oprema	4224	269.005,39	417.940,49	155,4
4225	Instrumenti i uređaji	4225	2.373.422,67	921.123,35	38,8
4226	Sportska i glazbena oprema	4226	182.516,70	198.262,03	108,6
4227	Uređaji, strojevi i oprema za ostale namjene	4227	82.173,41	194.552,95	236,8
4228	Vojna oprema	4228	582.302.425,40	451.840.441,91	77,6
423	Prijevozna sredstva (šifre 4231 do 4234)	423	1.295.897,50	2.710.556,00	209,2
4231	Prijevozna sredstva u cestovnom prometu	4231	1.295.897,50	2.710.556,00	209,2
426	Nematerijalna proizvedena imovina (šifre 4261 do 4264)	426	38.356,56	463.165,34	1.207,5
4264	Ostala nematerijalna proizvedena imovina	4264	38.356,56	463.165,34	1.207,5
45	Rashodi za dodatna ulaganja na nefinancijskoj imovini (šifre 451 do 454)	45	0,00	1.060.021,66	-
452	Dodatna ulaganja na postrojenjima i opremi	452	0,00	1.060.021,66	-
	MANJAK PRIHODA OD NEFINANCIJSKE IMOVINE (šifre 4-7)	Y002	435.554.665,91	479.266.320,42	110,0
92212	Višak prihoda od nefinancijske imovine - preneseni	92212	753.963.266,75	739.316.834,47	98,1
97	Obračunati prihodi od prodaje nefinancijske imovine - nenaplaćeni	97	29.812.452,07	25.166.289,61	84,4
	UKUPNI PRIHODI (šifre 6+7)	X067	1.644.580.663,89	1.440.696.864,55	87,6
	UKUPNI RASHODI (šifre Z005+4)	Y034	1.634.911.678,79	1.420.518.636,72	86,9
	UKUPAN VIŠAK PRIHODA (šifre X067-Y034)	X004	9.668.985,10	20.178.227,83	208,7
9221x, 9222x	Višak prihoda - preneseni (šifre 92211+92212-92221-92222)	9221x,9222x VP	703.966.113,30	713.964.589,31	101,4
96, 97	Obračunati prihodi poslovanja i od prodaje nefinancijske imovine - nenaplaćeni (šifre 96+97)	96,97	36.652.878,86	31.132.324,26	84,9
Primici i izdaci					
8	Primici od financijske imovine i zaduživanja (šifre 81+82+83+84+85)	8	1.093.125,00	2.084.822,60	190,7
84	Primici od zaduživanja (šifre 841+842+843+844+845+847)	84	1.093.125,00	2.084.822,60	190,7
844	Primljeni krediti i zajmovi od kreditnih i ostalih financijskih institucija izvan javnog sektora (šifre 8443 do 8448)	844	1.093.125,00	2.084.822,60	190,7
8445	Primljeni zajmovi od ostalih tuzemnih financijskih institucija izvan javnog sektora	8445	1.093.125,00	2.084.822,60	190,7
5	Izdaci za financijsku imovinu i otplate zajmova (šifre 51+52+53+54+55)	5	175.389,69	597.032,47	340,4
54	Izdaci za otplatu glavnice primljenih kredita i zajmova (šifre 541+542+543+544+545+547)	54	175.389,69	597.032,47	340,4
544	Otplata glavnice primljenih kredita i zajmova od kreditnih i ostalih financijskih institucija izvan javnog sektora (šifre 5443 do 5448)	544	175.389,69	597.032,47	340,4
5445	Otplata glavnice primljenih zajmova od ostalih tuzemnih financijskih institucija izvan javnog sektora	5445	175.389,69	597.032,47	340,4

Račun iz Rač. plana	Opis stavke	Šifra	Ostvareno u izvještajnom razdoblju preth. godine	Ostvareno u izvještajnom razdoblju tekuće godine	Indeks (5/4)
1	2	3	4	5	6
	VIŠAK PRIMITAKA OD FINANCIJSKE IMOVINE I ZADUŽIVANJA (šifre 8-5)	X003	917.735,31	1.487.790,13	162,1
92213	Višak primitaka od financijske imovine - preneseni	92213	0,00	917.735,31	-
	UKUPNI PRIHODI I PRIMICI (šifre X067+8)	X678	1.645.673.788,89	1.442.781.687,15	87,7
	UKUPNI RASHODI I IZDACI (šifre Y034+5)	Y345	1.635.087.068,48	1.421.115.669,19	86,9
	VIŠAK PRIHODA I PRIMITAKA (šifre X678-Y345)	X005	10.586.720,41	21.666.017,96	204,7
9221-9222	Višak prihoda i primitaka - preneseni (šifre '9221x,9222x VP' - '9221x,9222x MP' + 92213 - 92223)	9221-9222	703.966.113,30	714.882.324,62	101,6
	Višak prihoda i primitaka raspoloživ u sljedećem razdoblju (šifre X005 + '9221-9222' - Y005 - '9222-9221')	X006	714.552.833,71	736.548.342,58	103,1
19	Rashodi budućih razdoblja i nedospjela naplata prihoda (aktivna vremenska razgraničenja)	19	45.413.273,67		0,0
Obvezni analitički podaci					
11	Stanje novčanih sredstava na početku izvještajnog razdoblja	11P	373.601,22	611.426,68	163,7
11-dugov.	Ukupni priljevi na novčane račune i blagajne	11-dugov.	1.552.656.596,95	1.197.634.935,93	77,1
11-potraž.	Ukupni odljevi s novčanih računa i blagajni	11-potraž.	1.552.418.771,49	1.197.653.563,57	77,1
11	Stanje novčanih sredstava na kraju izvještajnog razdoblja (šifre 11P + '11-dugov.' - '11-potraž.')	11K	611.426,68	592.799,04	97,0
	Prosječan broj zaposlenih u tijelima na osnovi stanja na početku i na kraju izvještajnog razdoblja (cijeli broj)	Z006	15.444	15.493	100,3
	Prosječan broj zaposlenih u tijelima na osnovi sati rada (cijeli broj)	Z008	14.522	14.342	98,8
63425	Kapitalne pomoći od ostalih izvanproračunskih korisnika državnog proračuna	63425	0,00	40.313,13	-
31214	Otpremnine	31214	2.910.046,84	3.427.114,33	117,8
31215	Naknade za bolest, invalidnost i smrtni slučaj	31215	615.672,58	585.869,61	95,2
32121	Naknade za prijevoz na posao i s posla	32121	6.277.736,89	6.769.050,13	107,8
32361	Obvezni i preventivni zdravstveni pregledi zaposlenika	32361	553.165,35	596.828,61	107,9
32371	Autorski honorari	32371	59.331,25	80.021,71	134,9
32372	Ugovori o djelu	32372	1.791.001,52	2.494.701,21	139,3
32377	Usluge agencija, studentskog servisa (prijepisi, prijevodi i drugo)	32377	14.960,94	8.620,57	57,6
32923	Premije osiguranja zaposlenih	32923	2.514.928,48	2.218.478,04	88,2
32942	Međunarodne članarine	32942		11.811.277,23	-
34235	Kamate za primljene zajmove od ostalih tuzemnih financijskih institucija izvan javnog sektora	34235	59.037,03	148.383,55	251,3
37215	Stipendije i školarine	37215	1.887.381,86	2.183.159,79	115,7
37219	Ostale naknade iz proračuna u novcu	37219	225.848,57	219.252,80	97,1
84453	Primljeni financijski najam od ostalih tuzemnih financijskih institucija izvan javnog sektora	84453	1.093.125,00	2.084.822,60	190,7
54453	Otplata glavnice po financijskom najmu od ostalih tuzemnih financijskih institucija izvan javnog sektora	54453	175.389,69	597.032,47	340,4

Obvezni dodatni podaci

Račun iz rač. plana	Opis stavke	Šifra	Stanje na kraju prethodne godine	Stanje na kraju izvještajnog razdoblja	Indeks (5/4)
26453	Obveze za financijski najam od ostalih tuzemnih financijskih institucija izvan javnog sektora	26453	917.735,31	2.405.525,44	262,1

Obveznik:	174 - MINISTARSTVO OBRANE	Razdoblje:	2025-12

IZVJEŠTAJ O OBVEZAMA

Račun iz rač. plana	Opis stavke	Šifra	Iznos
1	2	3	4
	Stanje obveza 1. siječnja (=stanju obveza iz izvještaja o obvezama na 31. prosinca prethodne godine)	**V001**	58.780.029,08
	Povećanje obveza u izvještajnom razdoblju (šifre V003+N23+N24 + 'N dio 25,26'+N27)	**V002**	**1.424.727.902,54**
	Međusobne obveze subjekata općeg proračuna	**V003**	8.440.426,94
23	**Obveze za rashode poslovanja (šifre N231 do N239)**	**N23**	**956.549.466,76**
231	Obveze za zaposlene	**N231**	565.619.444,34
232	Obveze za materijalne rashode	**N232**	306.211.379,40
234	Obveze za financijske rashode	**N234**	3.216.592,46
236	Obveze za pomoći dane u inozemstvo i unutar općeg proračuna	**N236**	11.995.845,95
237	Obveze za naknade građanima i kućanstvima	**N237**	2.401.529,71
238	Obveze za donacije, kazne, naknade šteta i kapitalne pomoći	**N238**	3.057.043,60
239	Ostale tekuće obveze	**N239**	64.047.631,30
24	**Obveze za nabavu nefinancijske imovine**	**N24**	457.348.489,80
dio 25,26	**Obveze za financijsku imovinu (šifre 'N251, 253' + N254 + N256 + 'N262,263,2643,2644,2645,2653,2654,267' + 'N261,2646,2647,2648,2655,2656')**	**N dio 25,26**	**2.084.822,60**
262,263,2643,2644, 2645,2653,2654,267	Obveze za tuzemne kredite i zajmove	**N262,263,2643,2644,2645,2653,2654,267**	2.084.822,60
27	**Obveze za predujmove, depozite, jamčevne pologe i tuđe prihode**	**N27**	304.696,44
	Podmirene obveze u izvještajnom razdoblju (šifre V005+P23+P24 + 'P dio 25,26'+P27)	**V004**	**1.397.692.238,36**
	Međusobne obveze subjekata općeg proračuna	**V005**	8.141.508,74
23	**Obveze za rashode poslovanja (šifre P231 do P239)**	**P23**	**956.399.562,00**
231	Obveze za zaposlene	**P231**	562.845.993,69
232	Obveze za materijalne rashode	**P232**	305.903.638,68
234	Obveze za financijske rashode	**P234**	3.216.432,25
236	Obveze za pomoći dane u inozemstvo i unutar općeg proračuna	**P236**	11.860.143,45
237	Obveze za naknade građanima i kućanstvima	**P237**	2.404.234,00
238	Obveze za donacije, kazne, naknade šteta i kapitalne pomoći	**P238**	3.027.230,88
239	Ostale tekuće obveze	**P239**	67.141.889,05
24	**Obveze za nabavu nefinancijske imovine**	**P24**	432.292.823,61
dio 25,26	**Obveze za financijsku imovinu (šifre 'P251,253' + P254 + P256 + 'P262,263,2643,2644, 2645,2653,2654,267' + 'P261,2646,2647, 2648,2655,2656')**	**P dio 25, 26**	**597.032,47**
262,263,2643,2644, 2645,2653,2654,267	Obveze za tuzemne kredite i zajmove	**P262,263,2643,2644, 2645,2653,2654,267**	597.032,47

Račun iz rač. plana	Opis stavke	Šifra	Iznos
1	2	3	4
27	**Obveze za predujmove, depozite, jamčevne pologe i tuđe prihode**	P27	261.311,54
	Stanje obveza na kraju izvještajnog razdoblja (šifre V001+V002-V004) i (šifre V007+V009)	V006	**85.815.693,26**
	Stanje dospjelih obveza na kraju izvještajnog razdoblja (šifre V008+D23+D24 + 'D dio 25,26' + D27)	V007	**840.571,93**
23	**Ukupno obveze za rashode poslovanja (šifre D231+D232+D234+D235+D236+D237+D 238+D239)**	D23	**774.882,77**
231	**Obveze za zaposlene (šifre D231A do D231D)**	D231	**30.222,98**
	a) Prekoračenje 1 do 60 dana	D231A	28.686,94
	d) Prekoračenje preko 360 dana	D231D	1.536,04
232	**Obveze za materijalne rashode (šifre D232A do D232D)**	D232	**369.732,89**
	a) Prekoračenje 1 do 60 dana	D232A	347.988,59
	b) Prekoračenje 61 do 180 dana	D232B	5.022,48
	c) Prekoračenje 181 do 360 dana	D232C	4.218,20
	d) Prekoračenje preko 360 dana	D232D	12.503,62
234	**Obveze za financijske rashode (šifre D234A do D234D)**	D234	**11.366,31**
	c) Prekoračenje 181 do 360 dana	D234C	7,08
	d) Prekoračenje preko 360 dana	D234D	11.359,23
238	**Obveze za donacije, kazne, naknade šteta i kapitalne pomoći (šifre D238A do D238D)**	D 238	**55.040,83**
	a) Prekoračenje 1 do 60 dana	D238A	185,82
	b) Prekoračenje 61 do 180 dana	D238B	185,82
	c) Prekoračenje 181 do 360 dana	D238C	37.825,86
	d) Prekoračenje preko 360 dana	D238D	16.843,33
239	**Ostale tekuće obveze (šifre D239A do D239D)**	D239	**308.519,76**
	a) Prekoračenje 1 do 60 dana	D239A	308.519,76
27	**Obveze za predujmove, depozite, jamčevne pologe i tuđe prihode**	D27	65.689,16
	Stanje nedospjelih obveza na kraju izvještajnog razdoblja (šifre V010 + ND23 + ND24 + 'ND dio 25,26' + ND27)	V009	**84.975.121,33**
	Međusobne obveze subjekata općeg proračuna	V010	950.723,57
23	Obveze za rashode poslovanja	ND23	55.898.731,50
24	Obveze za nabavu nefinancijske imovine	ND24	25.346.336,94
dio 25,26	Obveze za financijsku imovinu	ND dio 25,26	2.405.525,44
27	Obveze za predujmove, depozite, jamčevne pologe i tuđe prihode	ND27	373.803,88

Obveznik:	174 - MINISTARSTVO OBRANE	Razina:	11	Razdoblje:	2025-12

IZVJEŠTAJ O RASHODIMA PREMA FUNKCIJSKOJ KLASIFIKACIJI

Brojč. ozn. funk. klas.	Opis stavke	Šifra	Ostvareno u izvještajnom razdoblju preth. godine	Ostvareno u izvještajnom razdoblju tekuće godine	Indeks (5/4)
1	2	3	4	5	6
02	Obrana (šifre 021 do 025)	02	**1.634.911.678,79**	**1.420.518.636,72**	86,9
021	Vojna obrana	021	1.610.422.499,75	1.397.769.635,94	86,8
023	Inozemna vojna pomoć	023	24.489.179,04	22.749.000,78	92,9
	Kontrolni zbroj (šifre 01+02+03+04+05+06+07+08+09+10)	R1	**1.634.911.678,79**	**1.420.518.636,72**	86,9

Obveznik:	174 - MINISTARSTVO OBRANE	Razdoblje:	2025-12

IZVJEŠTAJ O PROMJENAMA U VRIJEDNOSTI I OBUJMU IMOVINE I OBVEZA

Račun iz rač. plana	Opis stavke	Šifra	Iznos povećanja	Iznos smanjenja
1	2	3	4	5
9151	Promjene u vrijednosti i obujmu imovine (šifre 91511+91512)	**9151**	**1.947.051.655,63**	**377.794.463,55**
91511	Promjene u vrijednosti imovine (šifre P001+P008)	**91511**	**0,00**	**356.676.485,64**
	Promjene u vrijednosti nefinancijske imovine (šifre P002 do P007)	**P001**	**0,00**	**356.676.485,64**
	Proizvedena dugotrajna imovina	**P003**		356.676.485,64
91512	Promjene u obujmu imovine (šifre P016+P023)	**91512**	**1.947.051.655,63**	**21.117.977,91**
	Promjene u obujmu nefinancijske imovine (šifre P017 do P022)	**P016**	**1.947.051.655,63**	**21.117.977,91**
	Neproizvedena dugotrajna imovina	**P017**	5.263.338,69	1.723,46
	Proizvedena dugotrajna imovina	**P018**	1.941.788.316,94	16.799.525,89
	Sitni inventar i autogume	**P020**		24.835,74
	Proizvedena kratkotrajna imovina	**P022**		4.291.892,82

5. Izvještaji o radu agencija, ustanova i/ili trgovačkih društava

Pod nadležnošću Ministarstva obrane nalaze se:

1. Agencija Alan d.o.o. je trgovačko društvo osnovano od strane Republike Hrvatske čije je primarno poslovanje usmjereno na uvoz i izvoz naoružanja i specijalne vojne opreme za potrebe Ministarstva obrane Republike Hrvatske i Oružanih snaga Republike Hrvatske.

Mrežna poveznica: https://www.aalan.hr/hr

2. Zaklada vojne solidarnosti je pravna osoba čiji je osnivač Republika Hrvatska, a osnivačka prava i obveze u ime Republike Hrvatske ostvaruje Ministarstvo obrane. Svrha Zaklade vojne solidarnosti je promicanje humanitarnog djelovanja i potpore djelatnicima Ministarstva obrane i pripadnicima Hrvatske vojske pri svim oblicima stradavanja i ugrožavanja njihovog socijalnog statusa.

Mrežna poveznica: https://www.morh.hr/zaklada-vojne-solidarnosti/